



# AGENDA DES MANIFESTATIONS DE LA VALLÉE DE LA BRUCHE

agenda des manifestations  
du 28 février au 13 mars 2024

valleedela  
bruche.fr  
Alsøce



## Balades enfant/famille à cheval

*Sortie équestre*

**Du 18 décembre 2023 au 10 mars 2024 tous les jours**

Galopez dans les forêts millénaires d'Alsace ! L'équipe de Cheval Alsace vous emmènera découvrir ou redécouvrir les sentiers du Champ du Feu et ses sublimes panoramas à cheval !

**Informations :**

Cheval d'Alsace - 145 route de La Serva, Belmont  
06 59 16 46 50

2h : 50€ 3h : 70€ Journée : 145 €

Réservation obligatoire : CHEVAL ALSACE - [contact@cheval.alsace](mailto:contact@cheval.alsace) - 06 59 16 46 50

Gare la plus proche: Fouday - 12 km



## Mercredi à la médiathèque

*Animation / stage / activité pour les enfants / ado*

**Toute l'année 2024, mardi, mercredi, jeudi et vendredi de 15:00 à 18:00, samedi de 15:00 à 17:00**

Activités enfants tous les mercredis du mois (pour les + de 6 ans, limité à 12 participants) : 06/04 Lapin de Pâques - 27/04 Perles à repasser

**Informations :**

Médiathèque de Schirmeck - 3 place du Marché, Schirmeck  
03 88 49 67 92

16h-17h30

Entrée libre

Gare la plus proche: Schirmeck-La Broque - 0,5 km



## Exposition : Lumières - Échantillonner le monde

*Exposition*

**Du 1 février au 31 mars 2024 tous les jours sauf le mardi de 14:00 à 18:00**

**Du 1 avril au 30 juin 2024 tous les jours sauf le mardi de 10:00 à 19:00**

En 1787, J.F. Oberlin installe dans le Presbytère de Waldersbach un cabinet scientifique. A la différence d'un cabinet de curiosités, il ne s'agit pas d'une collection d'objets singuliers. Au contraire sa création est liée à un désir de globalité et à une volonté de diffuser les connaissances de son siècle. Durant ses 59 années de ministère, il enrichit inlassablement ce cabinet par le biais de dons et de collectes. Les boîtes, étiquettes, notes savamment rangées démontrent une volonté de catégoriser scientifiquement les objets et les échantillons pour comprendre le monde et ses croyances. La collection se doit de devenir « un parfait abrégé de la Nature entière ». J.F Oberlin recevait ses amis et visiteurs dans cette pièce. Augustin Perrier, Félicie Tourette et Paul Merlin l'ont décrit dans des journaux et des publications. Leurs récits ont permis au musée de présenter l'exposition « Lumières - échantillonner le monde » au sein de laquelle une restitution du cabinet de travail du pasteur est proposée.

**Informations :**

Musée JF Oberlin - 25 montée Oberlin, Waldersbach  
03 88 97 30 27

Tous les jours sauf le mardi de 14h-18h

Entrée au musée : 4 à 7€

Gare la plus proche: Fouday - 4 km



## COMME UN PRINCE

*Cinéma*

**Du 17 février au 17 décembre 2024 tous les jours de 20:30 à 23:30**

Souleyman, 27 ans, champion de boxe en pleine préparation des J.O. avec l'Équipe de France, voit son avenir s'écrouler lorsqu'il se fissure les os de la main, suite à une bagarre dans un bar. Souleyman se fait exclure de l'équipe et est envoyé au Château de Chambord, où il doit effectuer ses 400 heures de travaux

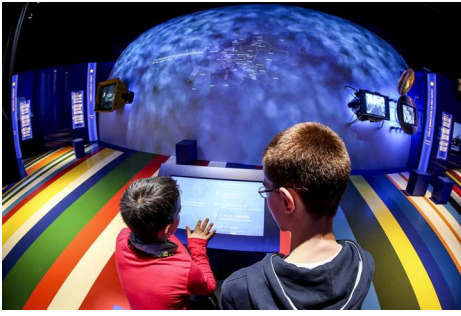

## Visites découverte guidées du Mémorial Alsace Moselle

### Visite guidée

Du 26 février au 8 mars 2024, lundi, mardi, mercredi, jeudi et vendredi de 11:00 à 12:15 et de 14:30 à 15:45

Du 22 avril au 4 mai 2024, lundi, mardi, mercredi, jeudi et vendredi de 11:00 à 12:15 et de 14:30 à 15:45

Accompagné d'un guide, plongez dans l'histoire tumultueuse de l'Alsace et de la Moselle, ballottées entre France et Allemagne de 1870 à 1945. Découvrez la vie quotidienne des Alsaciens-Mosellans durant cette période, jusqu'à la construction européenne.

### Informations :

Mémorial Alsace-Moselle - Allée du souvenir Français, Schirmeck  
03 88 47 45 50  
13€, 10€ (-18 ans), 32€ Pass Famille (1 adulte et jusqu'à 4 enfants de -18 ans)  
Gare la plus proche: Schirmeck-La Broque - 1 km



## Stage de natation pendant les vacances d'hiver

### Stage

Du 26 février au 8 mars 2024, lundi, mardi, mercredi, jeudi et vendredi de 10:15 à 11:00 et de 11:15 à 12:00

Votre enfant a entre 5 ans et 12 ans ? Il souhaite apprendre à nager ou à améliorer sa nage ? Cela tombe à pic ! Votre centre Boiséo vous propose des stages de natation lors des vacances d'hiver : du 26 février au 1er mars et/ou du 4 au 8 mars ! Lors de ce stage, votre enfant effectuera une séance par jour du lundi au vendredi.

### Informations :

Centre aquatique Boiséo - 135 C Rue du Général de Gaulle, La Broque  
03 88 48 04 48  
75€ 5 séances - 135€/ 2 semaines  
Réservation obligatoire : Centre Aquatique Boiséo - 03 88 48 04 48  
Gare la plus proche: Rothau - 1 km



## Activités des vacances d'hiver chez Boiséo

### Jeu, jeu de rôle

Du 26 février au 10 mars 2024, lundi, mercredi, jeudi et vendredi de 10:00 à 12:30 et de 14:00 à 19:00, mardi de 14:00 à 21:00, samedi et dimanche de 14:00 à 18:00

Programme d'activités - Vacances d'hiver À l'occasion des vacances d'hiver, l'équipe Boiséo vous a préparé un programme de ses divers activités proposées dans votre centre aquatique ! Lundis et vendredis 26/02, 01, 04 et 08/03 : OPEN GAMES [14H30-16H30] Mercredis 28/02 et 06/03 : STRUCTURE GONFLABLE [14H00-18H30]

### Informations :

Centre aquatique Boiséo - 135 C Rue du Général de Gaulle, La Broque  
03 88 48 04 48  
Gratuit (hors entrée piscine)  
Gare la plus proche: Rothau - 1 km



## Animations des vacances d'hiver à Mont Champ du Feu

### Visite d'entreprise/artisans

Le lundi 26 février 2024 à partir de 15:00

Du 27 au 29 février 2024, mardi et jeudi à partir de 10:30

Du 28 février au 3 mars 2024, mercredi et dimanche à partir de 14:30

Le jeudi 29 février 2024 à partir de 14:00

L'hôtel Mont Champ du Feu vous propose un programme d'activités au niveau de la station pour les vacances d'hiver. Au programme : Lundi 26 : 15h00 : Découvrez les gestes de premier secours ! Mardi 27 : 10h30 : Balade à la découverte des secrets du Champ du Feu (1h30) / 17h00 : Visite de la ferme des Fougères à Belmont Mercredi 28 : 14h30 : Venez rencontrer la marmotte Lili et vous créer des souvenir inoubliables Jeudi 29 : 10h30 : Balade à la découverte des secrets du Champ du Feu (1h30) / 14h00 : Visite des coulisses du Domaine Skiable (1h) Vendredi 01 : 17h00 : Visite de la ferme des Fougères à Belmont Dimanche 03 : 15h30 : 14h30 : Venez rencontrer la marmotte Lili et vous créer des souvenir inoubliables

### Informations :



## Animations des vacances d'hiver à Mont Champ du Feu

*Visite d'entreprise/artisans*

**Le lundi 26 février 2024 à partir de 15:00**

**Du 27 au 29 février 2024, mardi et jeudi à partir de 10:30**

**Du 28 février au 3 mars 2024, mercredi et dimanche à partir de 14:30**

**Le jeudi 29 février 2024 à partir de 14:00**

L'hôtel Mont Champ du Feu vous propose un programme d'activités au niveau de la station pour les vacances d'hiver. Au programme : Lundi 26 : 15h00 : Découvrez les gestes de premier secours ! Mardi 27 : 10h30 : Balade à la découverte des secrets du Champ du Feu (1h30) / 17h00 : Visite de la ferme des Fougères à Belmont Mercredi 28 : 14h30 : Venez rencontrer la marmotte Lili et vous créer des souvenirs inoubliables Jeudi 29 : 10h30 : Balade à la découverte des secrets du Champ du Feu (1h30) / 14h00 : Visite des coulisses du Domaine Skiable (1h) Vendredi 01 : 17h00 : Visite de la ferme des Fougères à Belmont Dimanche 03 : 15h30 : 14h30 : Venez rencontrer la marmotte Lili et vous créer des souvenirs inoubliables

### Informations :

Hôtel Mont Champ du Feu - 154 route de la Serva, Belmont  
03 88 97 30 52

Gratuit

Gare la plus proche: Fouday - 11 km



## Jean ou Hans, quelle histoire ?

*Exposition*

**Le mercredi 28 février 2024 de 11:00 à 12:30**

**Le mercredi 6 mars 2024 de 11:00 à 12:30**

**Le mercredi 24 avril 2024 de 11:00 à 12:30**

Une visite guidée en famille, destinée spécialement aux enfants, pour découvrir le quotidien de Jean, un petit garçon vivant en Alsace-Moselle durant la Seconde Guerre mondiale.

### Informations :

13€, 10€ (-16ans), 32€ Pass Famille (1 à 2 adultes et jusqu'à 4 enfants de -18ans). La visite est inclus avec le billet d'entrée.

Agenda téléchargeable sur  
[www.valleedelabruche.fr](http://www.valleedelabruche.fr)  
ou [bit.ly/calendriermanifestations](https://bit.ly/calendriermanifestations)

## Activité nature : A la rencontre des grands mammifères

*Animation / stage / activité pour les enfants / ado*

**Le mercredi 28 février 2024 de 09:15 à 12:15**

Promenades guidées à destination du public familial pour découvrir le patrimoine naturel du Champ du Feu. Après une promenade guidée pour découvrir les principaux animaux forestiers, partez à la recherche de leurs traces et empreintes. En les pistant, découvrez quelques indices de leur présence... A vos loupes et jumelles !

**Inscription et/ou adhésion :**

[www.helloasso.com/associations/maison-de-la-nature-bruche-piemont](http://www.helloasso.com/associations/maison-de-la-nature-bruche-piemont), rubrique "Nos événements"

Places limitées, chaussures et vêtements adaptés requis, parcours tout public.

### Informations :

Arrêt de bus Rothlach - 150 route de La Serva, Belmont  
06 71 47 70 54

8€ couples, 5€ individuels, 2€ enfants >6ans

Réservation obligatoire : Maison de la Nature Bruche Piemont - <a href="https://www.helloasso.com/associations/maison-de-la-nature-bruche-piemont">www.helloasso.com/associations/maison-de-la-nature-bruche-piemont, rubrique "Nos événements"</a>

Gare la plus proche: Fouday - 11 km



## Animations des vacances d'hiver à Mont Champ du Feu

*Visite d'entreprise/artisans*

**Le lundi 26 février 2024 à partir de 15:00**

**Du 27 au 29 février 2024, mardi et jeudi à partir de 10:30**

**Du 28 février au 3 mars 2024, mercredi et dimanche à partir de 14:30**

**Le jeudi 29 février 2024 à partir de 14:00**

L'hôtel Mont Champ du Feu vous propose un programme d'activités au niveau de la station pour les vacances d'hiver. Au programme : Lundi 26 : 15h00 : Découvrez les gestes de premier secours ! Mardi 27 : 10h30 : Balade à la découverte des secrets du Champ du Feu (1h30) / 17h00 : Visite de la ferme des Fougères à Belmont Mercredi 28 : 14h30 : Venez rencontrer la marmotte Lili et vous créer



## Atelier des gestion du stress et cohérence cardiaque

### Conférence

Le jeudi 29 février 2024 à partir de 17:30

La cohérence cardiaque est une pratique thérapeutique reconnue par la science et conseillée par le milieu médical. La méthode du 3.6.5 vous sera présentée. Elle est la plus efficace pour bénéficier des effets positifs sur notre santé comme : la gestion du stress, l'amélioration de la qualité du sommeil, la diminution des fringales, la perte des kilos émotionnels, la diminution des risques cardio-vasculaires. Pensez à apporter une bouteille d'eau et une tenue confortable.

#### Informations :

Médiathèque - Place du Marché, Schirmeck  
03 88 49 67 92

Gratuit

Gare la plus proche: Schirmeck - La Broque - 0,5 km



## Animations des vacances d'hiver à Mont Champ du Feu

### Visite d'entreprise/artisans

Le lundi 26 février 2024 à partir de 15:00

Du 27 au 29 février 2024, mardi et jeudi à partir de 10:30

Du 28 février au 3 mars 2024, mercredi et dimanche à partir de 14:30

Le jeudi 29 février 2024 à partir de 14:00

L'hôtel Mont Champ du Feu vous propose un programme d'activités au niveau de la station pour les vacances d'hiver. Au programme : Lundi 26 : 15h00 : Découvrez les gestes de premier secours ! Mardi 27 : 10h30 : Balade à la découverte des secrets du Champ du Feu (1h30) / 17h00 : Visite de la ferme des Fougères à Belmont Mercredi 28 : 14h30 : Venez rencontrer la marmotte Lili et vous créer des souvenir inoubliables Jeudi 29 : 10h30 : Balade à la découverte des secrets du Champ du Feu (1h30) / 14h00 : Visite des coulisses du Domaine Skiable (1h) Vendredi 01 : 17h00 : Visite de la ferme des Fougères à Belmont Dimanche 03 : 15h30 : 14h30 : Venez rencontrer la marmotte Lili et vous créer des souvenir inoubliables

Agenda téléchargeable sur  
[www.valleedelabruche.fr](http://www.valleedelabruche.fr)  
ou [bit.ly/calendriermanifsVB](https://bit.ly/calendriermanifsVB)



## Soirée Karaoké

### Animation musicale

Le vendredi 1 mars 2024 de 20:00 à 23:00

Les premiers vendredis de chaque mois, libérez l'artiste qui sommeille en vous et venez passer une agréable soirée dans une ambiance bon enfant.

#### Informations :

Association - salle de spectacle (1er étage) Le Repère - Place du Marché, Schirmeck

06 26 97 53 62

5€, 3€ (-16 ans, bénéficiaire du RSA, PMR)

Réservation obligatoire : ASSOCIATION LE REPERE - SMS 06 26 97 53 62 (max 12h avant l'animation)

Gare la plus proche: Schirmeck-La Broque - 0,5 km



## La Zone d'intérêt

### Cinéma

Le vendredi 1 mars 2024 de 20:30 à 23:00

Le commandant d'Auschwitz, Rudolf Höss, et sa femme Hedwig s'efforcent de construire une vie de rêve pour leur famille dans une maison avec jardin à côté du camp.

#### Informations :

Cinéma Le Royal - 25A rue de Schirmeck, Rothau

03 88 97 09 49

Adulte : 6 euros (supp 3D :1,50) Enfant : 4 euros (supp 3D :1,50)

Gare la plus proche: Rothau - 0,1 km



## Cocorico



## Loto

*Loto*

**Le samedi 2 mars 2024 à partir de 20:00**

Le sporting club d'Urmatt organise son loto ! Plusieurs lots à gagner et buvette et petite restauration sur place !

**Informations :**

Hall des Sports - Rue des loisirs, Urmatt

06 77 30 78 63

1 carton 5€, 4 cartons 15€

Gare la plus proche: Urmatt - 1 km



## Soirée karaoké déguisée

*Bal/danse*

**Le samedi 2 mars 2024 à partir de 19:00**

Profitez d'une soirée karaoké déguisée avec Ranrupt Animation ! Au menu burger (option végétarienne proposée) frites beignets café et 1 déguisement = 1 consommation offerte !

**Informations :**

Maison des associations - 2 rue de la mairie, Ranrupt

06 18 19 21 04

15€

Réservation obligatoire : Ranrupt animation - 06 18 19 21 04

Gare la plus proche: Saint-Blaise-la-Roche - Poutay - 5 km



## Théâtre : "Silence, on tourne !!"

*Théâtre*

**Du 2 au 16 mars 2024, samedi à partir de 20:30**

Agenda téléchargeable sur  
[www.valleedelabruche.fr](http://www.valleedelabruche.fr)  
ou [bit.ly/calendriermanifsVB](https://bit.ly/calendriermanifsVB)

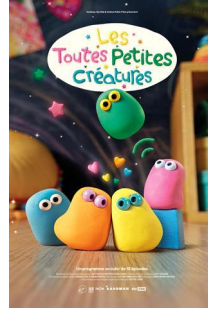

## Les Toutes Petites Créatures

*Cinéma*

**Le dimanche 3 mars 2024 de 10:00 à 11:00**

Suivez les aventures de Rose, Bleu, Orange, Jaune et Vert, un groupe de toutes petites créatures drôles et attachantes. A travers le jeu, ces petites créatures en pâte à modeler découvrent avec amusement le monde qui les entoure. L'humour est au cœur de ce programme, abordant avec légèreté des thèmes tels que la découverte de l'autre, le travail d'équipe, l'empathie et la tolérance.

**Informations :**

Adulte : 6 euros (supp 3D :1,50) Enfant : 4 euros (supp 3D :1,50)



## Théâtre : "Silence, on tourne !!"

*Théâtre*

**Du 2 au 16 mars 2024, samedi à partir de 20:30**

**Du 3 au 10 mars 2024, dimanche à partir de 16:00**

**Du 15 au 22 mars 2024, vendredi à partir de 20:30**

**Du 5 au 6 avril 2024, vendredi et samedi à partir de 20:30**

Le Cercle Théâtrale de Hersbach présente cette comédie de Patrick Haudecoeur et Gérald Sibleyras avec en première partie Céline qui papotera avec le public ! Une équipe de cinéma a investi l'espace théâtral Robert Hossein de Wisches-Hersbach pour le tournage d'un film. Aujourd'hui on tourne la séquence du mari trompé qui interrompt une représentation pour tuer l'amant de sa femme. Au cours du tournage on va découvrir que le producteur est véreux, que le réalisateur, amoureux de la jeune actrice et dévoré de jalousie, s'est promis de démasquer son rival pour lui faire la peau. L'éternel second rôle, quant à lui, est prêt à toutes les crapuleries pour faire pour faire décoller sa carrière ! Vous, public, vous êtes prêts à quoi ? ...

**Informations :**

Salle Robert HOSSEIN - 58 Grand Rue, Wisches

07 87 01 14 70

Débuté vend., sam. à 20h30, dim. à 16h

Entrée libre

Réservation obligatoire : Cercle Théâtrale de Hersbach -  
[theatrehersbach@gmail.com](mailto:theatrehersbach@gmail.com) - 07 87 01 14 70

Gare la plus proche: Wisches - 1 km

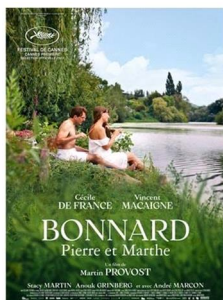

## Bonnard, Pierre et Marthe

*Cinéma*

**Le mardi 5 mars 2024 de 20:30 à 23:30**

Pierre Bonnard ne serait pas le peintre que tout le monde connaît sans l'énigmatique Marthe qui occupe à elle seule presque un tiers de son œuvre...

**Informations :**

Cinéma Le Royal - Rothau  
03 88 97 09 49

Adulte : 6 euros (supp 3D :1,50) Enfant : 4 euros (supp 3D :1,50)

Gare la plus proche: Rothau - 0,1 km



## Jean ou Hans, quelle histoire ?

*Exposition*

**Le mercredi 28 février 2024 de 11:00 à 12:30**

**Le mercredi 6 mars 2024 de 11:00 à 12:30**

**Le mercredi 24 avril 2024 de 11:00 à 12:30**

Une visite guidée en famille, destinée spécialement aux enfants, pour découvrir le quotidien de Jean, un petit garçon vivant en Alsace-Moselle durant la Seconde Guerre mondiale.

**Informations :**

13€, 10€ (-16ans), 32€ Pass Famille (1 à 2 adultes et jusqu'à 4 enfants de -18ans). La visite est inclus avec le billet d'entrée.

Gare la plus proche: Schirmeck - La Broque - 1 km



## Balades nature au Champ du Feu

*Randonnée pédestre*

**Le mercredi 21 février 2024 de 13:30 à 16:00**

**Le jeudi 7 mars 2024 de 13:30 à 16:00**

Balade nature - Le Champ du Feu, Station nature - Sorties commentées par un Accompagnateur en Montagne BE. La petite station offre un aperçu des milieux naturels typiques du Massif des Vosges : chaumes, tourbière et forêts abritant une vie riche et variée même en hiver !

**Informations :**

Le Champ du Feu - La Serva, Belmont

06 78 58 29 68

13h30-16h

Adulte 13€ ; Enfant 7-14 ans 7€ avec une boisson/pers.

Gare la plus proche: Fouday - 9 km



## Concert : Switch et Circle of mud

*Concert*

**Le vendredi 8 mars 2024 de 20:30 à 23:00**

L'association Le Repère vous propose un concert double plateau des groupes Switch et Circle of Mud. SWITCH : Un groupe rock époustouflant avec des musiciens virtuoses et une énergie contagieuse. Circle of Mud : Un mélange de blues-rock moderne et classique, mené par des artistes talentueux. Deux univers musicaux captivants à découvrir.

**Informations :**

Salle de spectacle du Repère (1er étage) - 53-55 rue des Écoles, Schirmeck

06 26 97 53 62

A partir de 20h30

18€ avec réservation avant le 29/02 - 23€ sans réservation

Réservation obligatoire : ASSOCIATION LE REPERE - SMS 06 84 11 75 05 (max 12h avant l'animation)

Gare la plus proche: Schirmeck-La Broque - 0,3 km



## Visites Guidées à la lampe torche

### Visite guidée

Le vendredi 8 mars 2024 de 18:00 à 19:30

Le vendredi 12 avril 2024 de 18:00 à 19:30

Le vendredi 10 mai 2024 de 18:00 à 19:30

Le vendredi 14 juin 2024 de 18:00 à 19:30

Rendez-vous mensuel à 18h pour la visite guidée "L'Histoire à la lampe torche". En compagnie d'un guide médiateur, et à la seule lumière de la lampe torche, plongez dans la pénombre des salles du Mémorial Alsace-Moselle pour découvrir l'histoire tumultueuse de ces territoires entre 1870 et 1945, et la construction européenne. Sens exacerbés, sons amplifiés, repères dans l'espace modifiés, cette visite offre une expérience unique au visiteur dont les perceptions s'aiguisent et évoluent au fil du parcours.

### Informations :

Mémorial Alsace-Moselle - Le Chauffour, Schirmeck  
03 88 47 45 50

13€, 10€ (-18 ans), 32€ Pass Famille (1 à 2 adultes et jusqu'à 4 enfants de -18 ans)

Réservation obligatoire : Mémorial de l'Alsace-Moselle - 0388474550  
Gare la plus proche: Schirmeck-La Broque - 1 km

## Activité nature : Source et vie en moyenne montagne

Animation / stage / activité pour les enfants / ado

Le samedi 9 mars 2024 de 09:15 à 12:15

Promenades guidées à destination du public familial pour découvrir le patrimoine naturel du Champ du Feu. Venez découvrir la nature encore éveillée autour des sources de l'Ehn et de la Kirneck et cheminez entre zones humides, forêts et paysages à perte de vue. N'hésitez pas à vous munir de jumelles et de loupes pour observer de plus près la faune et la flore qui se présenteront.

### Inscription et/ou adhésion :

[www.helloasso.com/associations/maison-de-la-nature-bruche-piemont](https://www.helloasso.com/associations/maison-de-la-nature-bruche-piemont), rubrique "Nos événements"

Places limitées, chaussures et vêtements adaptés requis, parcours tout public.

### Informations :

Arrêt de bus Rothlach - 150 route de La Serva, Belmont  
06 71 47 70 54

8€ couple, 5€ individuel, 2€ enfants >6 ans

Réservation obligatoire : Maison de la Nature Bruche Piemont - <a href="https://www.helloasso.com/associations/maison-de-la-nature-bruche-piemont">www.helloasso.com/associations/maison-de-la-nature-bruche-piemont</a>, rubrique "Nos événements"</a>

Gare la plus proche: Fouday - 11 km



## Soirée Saint Patrick

### Bal/danse

Le samedi 9 mars 2024 à partir de 19:00

L'Harmonie Caecilia de Lutzelhouse vous propose une soirée sur le thème de la Saint Patrick avec en 1ère partie ESMBrass et en 2ème partie un DJ. Buvette et petite restauration sur place.

### Informations :

Salle des fêtes - 3 rue de la Gare, Lutzelhouse  
06 73 94 05 05

8€

Gare la plus proche: Muhlbach-sur-Bruche - Lutzelhouse - 1 km

Informations non contractuelles. Les informations sont fournies à l'office de tourisme par les associations organisatrices et sont susceptibles de modifications.



# OFFICE DE TOURISME DE LA VALLÉE DE LA BRUCHE

tourisme@valleedelabruche.fr  
www.valleedelabruche.fr

114 Grand'Rue - 67130 Schirmeck  
t. +(33) 03 88 47 18 51



🕒 1er oct. > 30 avril  
du lundi au vendredi  
9h > 12h & 14h > 17h  
(fermé le mardi matin)

2 mai > 30 sept.  
du lundi au samedi  
9h > 12h & 14h > 18h30  
(jusqu'à 17h le samedi)

Dimanches en juillet-août  
& jours fériés : 8 mai, Ascension,  
14 juillet, 15 août, 24 déc.  
9h > 13h

Station du Champ du Feu  
+(33) 03 88 97 39 50  
(en saison)

📘 Suivez-nous sur Facebook :  
Vallée de la Bruche,  
Champ du Feu tourisme,  
& Donon Tourisme

📷 Suivez-nous sur Instagram :  
@visitbruche

📸 Publiez vos plus beaux souvenirs  
en images sur les réseaux  
sociaux :  
#visitbruche  
& #valleedelabruche

Faites le plein d'idées, plongez  
dans nos paysages... découvrez  
nos sentiers de randonnées :  
[rando-bruche.fr](http://rando-bruche.fr)

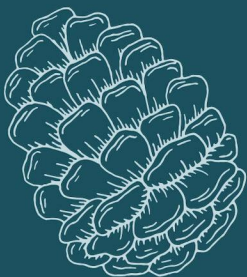

Crédits photos : office de tourisme de la vallée de la Bruche - Stéphane Spach - Denis Betsch - Julien Kauffmann - ADT - Pexels

