



AGENDA DES MANIFESTATIONS DE LA VALLÉE DE LA BRUCHE

agenda des manifestations
du 8 au 22 janvier 2024

valleedela
bruche.fr
Alsøce



Festival Imaginaire : rencontre de l'ordinaire et du merveilleux

Son/lumières

Du 25 novembre 2023 au 15 janvier 2024 tous les jours

Depuis de nombreuses années, certaines rues et places de Schirmeck se transforment en un monde imaginaire remplie de lutins, farfadets et autres personnages issus de l'imaginaire collectif. Les rues de Schirmeck se parent de ses plus belles illuminations. De nombreux spectacles gratuits vous sont proposés.

Informations :

Places et rues de Schirmeck - Schirmeck

03 88 49 63 80

Entrée libre

Gare la plus proche: Schirmeck - La Broque - 0,1 km

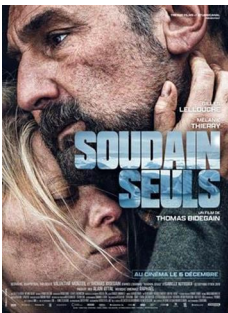

SOUDAIN SEULS

Cinéma

Le mardi 9 janvier 2024 de 20:30 à 23:30

En couple depuis 5 ans, Ben et Laura ont décidé de faire le tour du monde en bateau. Avant d'atteindre l'Amérique du Sud, ils font un détour vers une île sauvage, près des côtes antarctiques. En pleine exploration, une tempête s'abat sur eux et leur bateau disparaît. Éloignés du monde, soudain seuls face au danger et à l'hiver qui approche, ils vont devoir lutter pour leur survie et celle de leur couple.

Informations :

Cinéma Le Royal - 25A rue de Schirmeck, Rothau

03 88 97 09 49

Adulte : 6 euros (supp 3D :1,50) Enfant : 4 euros (supp 3D :1,50)

Gare la plus proche: Rothau - 0,1 km



Fabriquez vos bougies florales,
en partie recyclées!

11 Février 2023 de 14h à 16h30 à Grandfontaine

chèques
vacances
acceptés

Fabrication de bougies florales en parties recyclées

Stage/atelier

Le samedi 13 janvier 2024 de 14:00 à 16:30

Lors de cet atelier, vous apprendrez à confectionner vos propres bougies, tout en apprenant comment recycler vos restes de bougies dans une démarche autonome. Vous pourrez réaliser au choix une bougie parfumée, voire décorée de fleurs fraîchement cueillies. Vous repartirez avec vos créations. L'atelier se poursuivra par l'ouverture d'une boutique éphémère ouverte à tous, à la salle des fêtes de Grandfontaine pour vous proposer les produits "Aude à la Nature" à la vente, et nous permettre d'échanger.

Informations :

Magasin Pluie de Pétales - 69 rue de l'Eglise, Schirmeck

06 33 56 10 29

35

Réservation obligatoire : Aude à la Nature -

contact@audealanature.com - 06 33 56 10 29

Gare la plus proche: Schirmeck-La Broque - 1 km



Atelier d'art floral

Stage/atelier

Le jeudi 16 novembre 2023 de 14:00 à 15:30 et de 18:00 à 19:30

Le jeudi 7 décembre 2023 de 14:00 à 15:30 et de 18:00 à 19:30

Le jeudi 18 janvier 2024 de 14:00 à 15:30 et de 18:00 à 19:30

Le jeudi 22 février 2024 de 14:00 à 15:30 et de 18:00 à 19:30

Le jeudi 28 mars 2024 de 14:00 à 15:30 et de 18:00 à 19:30

Le jeudi 18 avril 2024 de 14:00 à 15:30 et de 18:00 à 19:30

Le jeudi 16 mai 2024 de 14:00 à 15:30 et de 18:00 à 19:30



Informations non contractuelles. Les informations sont fournies à l'office de tourisme par les associations organisatrices et sont susceptibles de modifications.

NOËL JOYEUX

Cinéma

Le vendredi 19 janvier 2024 de 20:30 à 23:30

Noël chez les Barand, c'est sacré ! Surtout pour Vincent, le père, qui se fait une joie de voir toute sa famille réunie. Quand ses enfants annulent leur venue au dernier moment, il ne conçoit pas l'idée de passer les fêtes en tête à tête avec sa femme. Il décide donc de se rendre dans une maison de retraite afin de convier une pensionnaire esseulée à venir fêter Noël chez eux. Débarquent alors Monique et sa meilleure amie Jeanne qui vont très vite prendre leurs aises et semer un joyeux bazar... Pour tous les quatre, ce 24 décembre promet d'être aussi explosif qu'inattendu !

Informations :

Cinéma Le Royal - Rothau

03 88 97 09 49

Adulte : 6 euros (supp 3D :1,50) Enfant : 4 euros (supp 3D :1,50)

Gare la plus proche: Rothau - 0,1 km

OFFICE DE TOURISME DE LA VALLÉE DE LA BRUCHE

tourisme@valleedelabruche.fr
www.valleedelabruche.fr

114 Grand'Rue - 67130 Schirmeck
t. +(33) 03 88 47 18 51



🕒 1er oct. > 30 avril
du lundi au vendredi
9h > 12h & 14h > 17h
(fermé le mardi matin)

2 mai > 30 sept.
du lundi au samedi
9h > 12h & 14h > 18h30
(jusqu'à 17h le samedi)

Dimanches en juillet-août
& jours fériés : 8 mai, Ascension,
14 juillet, 15 août, 24 déc.
9h > 13h

Station du Champ du Feu
+(33) 03 88 97 39 50
(en saison)

📘 Suivez-nous sur Facebook :
Vallée de la Bruche,
Champ du Feu tourisme,
& Donon Tourisme

📷 Suivez-nous sur Instagram :
@visitbruche

📸 Publiez vos plus beaux souvenirs
en images sur les réseaux
sociaux :
#visitbruche
& #valleedelabruche

Faites le plein d'idées, plongez
dans nos paysages... découvrez
nos sentiers de randonnées :
rando-bruche.fr

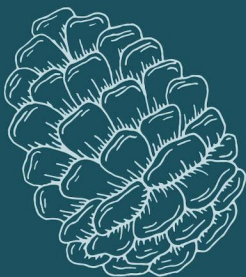

Crédits photos : office de tourisme de la vallée de la Bruche - Stéphane Spach - Denis Betsch - Julien Kauffmann - ADT - Pexels

