



# agenda des manifestations de la vallée de la bruche

agenda des manifestations  
du 23 novembre au 7 décembre 2023

valleedela  
bruche.fr

Alsøce





## Randonnée - Randonneurs Seniors "Les Rossignols"

*Randonnée pédestre*

Toute l'année 2023, lundi

Les Rossignols (randonneurs seniors), vous proposent des sorties le lundi après-midi ou journée, avec visite culturelle. Marches pour tous (6 à 8 km) : très faciles, faciles, moyennes et même (plus rare) pour randonneurs confirmés. Retrouvez le programme des sorties sur le site de la mairie de Schirmeck, rubrique [nos aînés > Infos Séniors > Nos marcheurs "les rossignols"](#). Points de RDV systématiques : Place du Marché ou parking du Bergopré à Schirmeck et Salle des fêtes de Lutzelhouse, attention horaires changeant selon la sortie.

Informations :

Place du Marché - Schirmeck ou Devant la salle des fêtes -

Lutzelhouse - Vallée de la Bruche

06 80 37 84 30

Journée ou 1/2 journée

Entrée libre

Gare la plus proche: Schirmeck-La Broque ou Lutzelhouse selon le départ - 0,7 km



## Exploitations multiples

*Exposition*

Du 1 mars au 23 décembre 2023 tous les jours

Les liens entre la faculté de médecine de la Reichsuniversität Straßburg et le camp de concentration de Natzweiler étaient déjà connus, en particulier les expérimentations réalisées par Eugen Haagen, Otto Bickenbach et August Hirt, ainsi que les assassinats des 86 personnes juives dans la chambre à gaz aménagée à cet effet. Toutes ces interactions, ces interconnexions et ces collaborations participent du renouvellement de l'image d'un camp de concentration hermétique, reclus et isolé dans les Vosges alsaciennes, en un camp pleinement intégré dans le système nazi de couverture sanitaire et d'hygiène raciale. Cette exposition est réalisée en partenariat avec l'Université de Strasbourg et avec le soutien de la Région Grand Est.

Informations :

CERD - Ancien camp de Natzweiler - Struthof - route départementale

130, Natzwiller

03 88 47 44 57

8€, 4€ (10-18 ans)

Gare la plus proche: Rothau - 9 km



## Atelier de décoration

*Événement associatif*

Du 1 mars au 30 novembre 2023, mercredi et samedi

Partagez vos talents de bricoleur et de décorateur pour concevoir des décorations thématiques, uniques et artisanales à base d'éléments naturels. Atelier ouvert à toutes les générations ! Ateliers sur demande, contacter Luc Hazemann au 07 88 81 74 43.

Informations :

Salle de la Fraternité - sous l'église - rue de l'Eglise, Wildersbach

07 88 81 74 43

Entrée libre

Gare la plus proche: Rothau - 3 km



## Animation aromathérapie

*Artisanat/démonstration de savoir faire*

Du 8 au 30 novembre 2023, mardi de 19:00 à 20:00

Animations spéciales pour le mois de novembre, le mois du bien-être ! Pour cette occasion, venez découvrir notre atelier : "Aromathérapie". Cette méthode désigne de manière générale l'utilisation des composés aromatiques des plantes, la plupart du temps sous forme d'huiles essentielles, dans une optique de prévention et de soulagement, ainsi que de bien-être et d'apaisement. La participation aux ateliers d'Aromathérapie nécessite le paiement d'un supplément et sont sur réservation (à l'accueil du centre aquatique).

Informations :

Centre aquatique Boiséo - 135 C Rue du Général de Gaulle, La Broque

03 88 48 04 48

19h > 20h, 19h > 21h (le 30/11/2021)

12€ non-abonné, 8€ (abonnés)

Réservation obligatoire : Centre Aquatique Boiséo -

moncentreaquatique.com - 03 88 48 04 48

Gare la plus proche: Rothau - 1 km

Agenda téléchargeable sur  
[www.valleedelabruche.fr](http://www.valleedelabruche.fr)  
ou [bit.ly/calendriermanifestsVB](http://bit.ly/calendriermanifestsVB)

valleedela  
bruche.fr



## Des pigeons pour une élection

*Théâtre*

**Du 10 au 26 novembre 2023, vendredi et samedi à partir de 20:00, dimanche à partir de 17:00**

Découvrez la nouvelle comédie de l'association "Les Agit'Acteurs" intitulée "DES PIGEONS POUR UNE ÉLECTION". Dans un village où tout semble figé depuis des années, et où chacun s'accroche à sa place, une série d'événements va bousculer l'ordre établi. Venez découvrir cette comédie de mœurs qui dénonce les vices et faiblesses de ces dix personnages qui sombrent dans la folie...

**Informations :**

Salle Robert Hossein à Hersbach - 58 Grand Rue, Wisches  
+33 6 45 69 77 68  
Entrée libre, chapeau  
Réservation obligatoire : Troupe théâtrale des Agit'Acteurs -  
info@lesagitacteurs.fr - 06 45 69 77 68  
Gare la plus proche: Wisches - 1 km



## Conférence : la langue régionale en Alsace, un statut complexe pour une situation complexe

*Conférence*

**Le jeudi 23 novembre 2023 à partir de 18:30**

Si le français est devenu la langue légitime en Alsace, une partie de la population continue de s'exprimer en "alsacien". C'est pourtant l'allemand qui est enseigné comme "langue régionale", résultat d'un compromis politique qui ignore les différences d'usage de ces deux variétés. En interrogeant les dénominations "langue régionale", "dialecte" et "alsacien", nous chercherons à comprendre l'origine de ce décalage entre bilinguisme sociétal et bilinguisme scolaire.

**Informations :**

Médiathèque - Place du Marché, Schirmeck  
03 88 49 67 92  
Gratuit

Gare la plus proche: Schirmeck - La Broque - 0,5 km



## Portes ouvertes Au Coin Fleuri

*Portes ouvertes*

**Le vendredi 24 novembre 2023 de 17:00 à 20:00**

**Le samedi 25 novembre 2023 de 08:00 à 18:00**

Venez partager un moment de convivialité pour découvrir nos différents thèmes de Noël et nos couronnes de l'Avent. Tombolas, dégustations et vin chaud.

**Informations :**

Magasin Le Coin Fleuri - 109 Grand'Rue, Schirmeck  
03 88 47 15 55  
Entrée libre  
Gare la plus proche: Schirmeck - La Broque - 1 km



## MISSION: IMPOSSIBLE – DEAD RECKONING PARTIE 1

*Cinéma*

**Le vendredi 24 novembre 2023 de 14:30 à 17:00**

Dans Mission: Impossible – Dead Reckoning Partie 1, Ethan Hunt et son équipe de l'IMF se lancent dans leur mission la plus périlleuse à ce jour : traquer une effroyable nouvelle arme avant que celle-ci ne tombe entre de mauvaises mains et menace l'humanité entière. Le contrôle du futur et le destin du monde sont en jeu. Alors que les forces obscures de son passé ressurgissent, Ethan s'engage dans une course mortelle autour du globe. Confronté à un puissant et énigmatique ennemi, Ethan réalise que rien ne peut se placer au-dessus de sa mission – pas même la vie de ceux qu'il aime.

**Informations :**

Cinéma Le Royal - Rothau  
03 88 97 09 49

Adulte : 6 euros (supp 3D :1,50) Enfant : 4 euros (supp 3D :1,50)





## Fêtes votre Noël

*Artisanat/démonstration de savoir faire*

**Le vendredi 24 novembre 2023 de 14:00 à 17:00**

**Le samedi 25 novembre 2023 de 09:30 à 12:30 et de 14:00 à 17:00**

Envie de préparer votre Noël, le temps d'un week-end ? La Basse du Maçon vous propose 3 ateliers créatifs / ateliers culinaires pour préparer ensemble un Noël rempli de douceur. Venez avec rien et repartez avec beaucoup : partage, échange, bonne humeur et le résultat de vos créations ! Places limitées, réservez dès à présent. Possibilité de repas, d'hébergement et de prise en charge à la gare de Rothau.

- Atelier faire ses bredele vendredi 24 novembre de 14h à 17H - 40 euros
- Atelier fabriquer ses décorations de Noël samedi 25 novembre de 9H30 à 12H30 - 30 euros
- Atelier s'initier au rituel de Yule samedi 25 novembre de 14H à 17H - 45 euros

### Informations :

Basse du Maçon - Basse du Maçon, Natzwiller  
06 76 48 91 69

de 30€ à 45€ par atelier

Réservation obligatoire : La Basse du Maçon - 06 24 88 49 41 - 06 76 48 91 69

Gare la plus proche: Rothau - 4 km



## Fêtes votre Noël

*Artisanat/démonstration de savoir faire*

**Le vendredi 24 novembre 2023 de 14:00 à 17:00**

**Le samedi 25 novembre 2023 de 09:30 à 12:30 et de 14:00 à 17:00**

Envie de préparer votre Noël, le temps d'un week-end ? La Basse du Maçon vous propose 3 ateliers créatifs / ateliers culinaires pour préparer ensemble un Noël rempli de douceur. Venez avec rien et repartez avec beaucoup : partage, échange, bonne humeur et le résultat de vos créations ! Places limitées, réservez dès à présent. Possibilité de repas, d'hébergement et de prise en charge à la gare de Rothau.

- Atelier faire ses bredele vendredi 24 novembre de 14h à 17H - 40 euros
- Atelier fabriquer ses décorations de Noël samedi 25 novembre de 9H30 à 12H30 - 30 euros

Agenda téléchargeable sur  
[www.valleedelabruche.fr](http://www.valleedelabruche.fr)  
ou [bit.ly/calendriermanifsVB](https://bit.ly/calendriermanifsVB)



## Marché de Noël à Saulxures

*Marché ponctuel (à thème, estival, Noël ...)*

**Le samedi 25 novembre 2023 de 16:00 à 21:00**

**Le dimanche 26 novembre 2023 de 11:00 à 18:00**

Le marché, avec une décoration exceptionnelle, propose de l'artisanat local, de la petite restauration, du vin chaud, des crêpes et du chocolat chaud et la visite du père Noël. Chaque année le décor de la fête est différent, après les sapins en 2014, le grand Nord en 2015, la maison pain d'épices inspirée d'«Hansel et Gretel» en 2016, du naturel rien que du naturel en 2017, la féerie russe en 2018, le rêve américain en 2019, un florilège de sapins de Noël en 2021, les Elfes dans la forêt en 2022, nouveau décor surprise exceptionnel cette année.

### Informations :

Maison des Loisirs - 32 rue Principale, Saulxures  
06 11 88 52 96

Entrée libre

Gare la plus proche: Saint-Blaise-la-Roche - 6 km



## Marche gourmande : Les délices de Noël

*Randonnée gourmande*

**Le samedi 25 novembre 2023 à partir de 16:30**

La balade des délices de Noël, proposée par "Le Repère" en partenariat avec "Salm Auto Sport", est de retour. Le parking est accessible sur la place du Marché, à côté de la salle des fêtes, point de départ et de retour.

**PROGRAMME DE LA BALADE** Départ à la salle des fêtes de Schirmeck avec distribution des cartons et des verres, puis premier verre de vin chaud blanc. Devant l'église, distribution d'un pain bébé farci de mousse de foie accompagné de son crémant. Au niveau de l'ONF, petit pâté chaud et verre de blanc ou de rouge. Durant la montée vers le Colbéry, appréciez un bon bol de soupe. Encore un peu plus haut, faites griller votre tranche de lard devant un grand feu. Arrivée au Colbéry, vous pourrez déguster un boeuf Bourguignon avec ses spaetzles. Enfin, au retour à la salle des fêtes vous attendront une part de bûche de Noël et une boisson chaude (thé, café ou chocolat chaud). Le parcours n'est pas adapté aux poussettes et aux enfants de moins de 4 ans. Il est nécessaire de prévoir de bonnes chaussures de marche, des habits chauds et une lampe de poche (frontale de préférence).

Renseignements et réservations par téléphone au 06 84



## Noël à Wisches

*Marché ponctuel (à thème, estival, Noël ...)*

**Le samedi 25 novembre 2023 de 14:00 à 19:00**

**Le dimanche 26 novembre 2023 de 10:00 à 18:00**

Venez faire le plein d'idées cadeaux pour les fêtes de Noël, les artisans et créateurs seront présents pour vous. Spectacle et goûter offerts pour les enfants samedi après-midi.

Visite du Saint-Nicolas samedi à 15h. Animation "lego", tombola 100% gagnante, vente de sapins, buvette et petite restauration tout au long du week-end.

### Informations :

Salle des fêtes - Place des Sports, Wisches

06 81 19 85 23

Entrée libre

Gare la plus proche: Wisches - 1 km



## Portes ouvertes Au Coin Fleuri

*Portes ouvertes*

**Le vendredi 24 novembre 2023 de 17:00 à 20:00**

**Le samedi 25 novembre 2023 de 08:00 à 18:00**

Venez partager un moment de convivialité pour découvrir nos différents thèmes de Noël et nos couronnes de l'Avent. Tombolas, dégustations et vin chaud.

### Informations :

Magasin Le Coin Fleuri - 109 Grand'Rue, Schirmeck

03 88 47 15 55

Entrée libre

Gare la plus proche: Schirmeck - La Broque - 1 km



## Expand4ble

*Cinéma*

**Le samedi 25 novembre 2023 de 20:30 à 23:00**

Interdit aux moins de 12 ans Nouveaux membres, nouveaux styles, nouvelles tactiques pour ce nouvel opus explosif !

### Informations :

Adulte : 6 euros (supp 3D :1,50) Enfant : 4 euros (supp 3D :1,50)



## Noël de l'entrepôt de la Bruche

*Marché ponctuel (à thème, estival, Noël ...)*

**Du 25 au 26 novembre 2023, samedi et dimanche de 14:00 à 18:00 et de 14:00 à 20:00**

Petit marché de Noël intime et familiale avec des produits artisanaux, de belles idées de cadeaux et de la bonne humeur. De nombreuses dégustations seront proposées, des balades équestres et le Père Noël sera de passage. Venez savourez l'instant, laissez-vous porter par la féerie du moment !

### Informations :

Entrepôt de la Bruche - 14 route Du Maréchal De Lattre De Tassigny, Barembach

03 88 97 01 34

Entrée libre

Gare la plus proche: Schirmeck - La Broque - 1 km



## Chasse aux trésors de Noël : Les lutins de la vallée





## Festival Imaginaire : rencontre de l'ordinaire et du merveilleux

*Son/lumières*

**Du 25 novembre 2023 au 15 janvier 2024 tous les jours**

Depuis de nombreuses années, certaines rues et places de Schirmeck se transforment en un monde imaginaire remplie de lutins, farfadets et autres personnages issus de l'imaginaire collectif. Les rues de Schirmeck se parent de ses plus belles illuminations. De nombreux spectacles gratuits vous sont proposés.

**Informations :**

Places et rues de Schirmeck - Schirmeck

03 88 49 63 80

Entrée libre

Gare la plus proche: Schirmeck - La Broque - 0,1 km



## Les trolls 3

*Cinéma*

**Le dimanche 26 novembre 2023 de 17:00 à 19:00**

Après deux films à se tourner autour pour finalement tomber dans les bras l'un de l'autre, Poppy et Branch sont officiellement en couple (#broppy)! Alors qu'ils n'ont plus de secrets l'un pour l'autre, Poppy fait une découverte incroyable relative au passé de Branch. À l'époque, avec ses quatre frères, Floyd, John Dory, Spruce et Clay, ils formaient le Boys Band le plus en vogue du moment, les BroZone. Alors qu'il n'était qu'un enfant, le groupe s'est séparé, tout comme la famille et depuis Branch n'a jamais revu ses frères. Mais quand Floyd, l'aîné de la fratrie est enlevé par les pires crapules des stars de la Pop, Velvet et Veneer, qui en veulent à son talent musical, Branch et Poppy vont se lancer dans une aventure poignante et bouleversante afin de réunir les frères ennemis et sauver Floyd d'un sort encore plus funeste que celui de vivre dans les oubliettes de la Pop Culture.

**Informations :**

Cinéma Le Royal - 25A rue de Schirmeck, Rothau

03 88 97 09 49

Adulte : 6 euros (supp 3D :1,50) Enfant : 4 euros (supp 3D :1,50)

Gare la plus proche: Rothau - 0,1 km

## Marché de Noël à Saulxures

*Marché ponctuel (à thème, estival, Noël ...)*

**Le samedi 25 novembre 2023 de 16:00 à 21:00**

**Le dimanche 26 novembre 2023 de 11:00 à 18:00**

Le marché, avec une décoration exceptionnelle, propose de l'artisanat local, de la petite restauration, du vin chaud, des crêpes et du chocolat chaud et la visite du père Noël. Chaque année le décor de la fête est différent, après les sapins en 2014, le grand Nord en 2015, la maison pain d'épices inspirée d' «Hansel et Gretel» en 2016, du naturel rien que du naturel en 2017, la féerie russe en 2018, le rêve américain en 2019, un florilège de sapins de Noël en 2021, les Elfes dans la forêt en 2022, nouveau décor surprise exceptionnel cette année.

**Informations :**

Maison des Loisirs - 32 rue Principale, Saulxures

06 11 88 52 96

Entrée libre

Gare la plus proche: Saint-Blaise-la-Roche - 6 km



## Noël à Wisches

*Marché ponctuel (à thème, estival, Noël ...)*

**Le samedi 25 novembre 2023 de 14:00 à 19:00**

**Le dimanche 26 novembre 2023 de 10:00 à 18:00**

Venez faire le plein d'idées cadeaux pour les fêtes de Noël, les artisans et créateurs seront présents pour vous. Spectacle et goûter offerts pour les enfants samedi après-midi.

Visite du Saint-Nicolas samedi à 15h. Animation "lego", tombola 100% gagnante, vente de sapins, buvette et petite restauration tout au long du week-end.

**Informations :**

Salle des fêtes - Place des Sports, Wisches

06 81 19 85 23

Entrée libre

Gare la plus proche: Wisches - 1 km



## Vente et animation de Noël : Le chemin des lumières

### Animation de Noël

**Le samedi 2 décembre 2023 de 17:30 à 22:00**

Lors de sa soirée de Noël, la MJC de Wildersbach vous propose à la vente, des Bredele 9€/300gr et des couronnes de l'Avent 18€/pièce réalisés par nos bénévoles à commander 10 j. avant au plus tard au 07 88 81 74 43/03 88 97 96 36 ou à [mjc.wildersbach@gmail.com](mailto:mjc.wildersbach@gmail.com). Possibilité de retirer vos commandes à l'office de tourisme à Schirmeck le vendredi précédent. Notre soirée de l'Avent sera animée par un conte de Noël vers 18h30 suivi de petite restauration.

#### Informations :

Le Château - 62 rue de la Perheux, Wildersbach  
07 88 81 74 43

17h30-22h

Entrée libre (hors restauration/buvette)

Gare la plus proche: Rothau - 3 km



## Sous nos pieds notre histoire - permanences

### Exposition

**Le dimanche 19 février 2023 de 14:00 à 17:00**

**Le samedi 4 mars 2023 de 14:00 à 17:00**

**Le dimanche 19 mars 2023 de 14:00 à 17:00**

**Le samedi 1 avril 2023 de 14:00 à 17:00**

**Le dimanche 16 avril 2023 de 14:00 à 17:00**

**Le samedi 6 mai 2023 de 14:00 à 17:00**

**Le dimanche 21 mai 2023 de 14:00 à 17:00**

**Le samedi 3 juin 2023 de 14:00 à 17:00**

**Le dimanche 18 juin 2023 de 14:00 à 17:00**

**Le samedi 1 juillet 2023 de 14:00 à 17:00**

**Le dimanche 16 juillet 2023 de 14:00 à 17:00**

**Le samedi 5 août 2023 de 14:00 à 17:00**

**Le dimanche 20 août 2023 de 14:00 à 17:00**

**Le samedi 2 septembre 2023 de 14:00 à 17:00**

Agenda téléchargeable sur  
[www.valleedelabruche.fr](http://www.valleedelabruche.fr)  
ou [bit.ly/calendriermanifestations](https://bit.ly/calendriermanifestations)



## Le séquoia de Noël à Lutzelhouse

### Balade nocturne

**Le samedi 2 décembre 2023 à partir de 15:00**

Une animation originale et unique pour vivre la magie de Noël en forêt dans une ambiance chaleureuse, féérique et familiale. A partir de 15h, animations, exposition, vente de lampions et flambeaux. A 17h, grand départ pour la traditionnelle montée aux flambeaux et lampions depuis la mairie par un parcours enchanteur (2 km), agrémentée de nombreuses animations et décorations. Arrivée en forêt, place des Musiciens où, autour d'un Grand Séquoia, vous découvrirez un marché de Noël qui vous proposera des produits locaux avec musiques & chants de Noël. Profitez des animations tout au long de la soirée : Corps de chasse, cracheur et jongleur de feux, et sous le chapiteau de restauration, le duo du groupe "Week End" avec un répertoire de chants de Noël et traditionnel. Les enfants sages pourront rencontrer le Saint Nicolas et profiter d'une balade en poney. Vers 20h30, feu d'artifice étoilé.

#### Informations :

Place de la mairie (départ montée au flambeau), puis place des musiciens (marché, animations...) - Lutzelhouse

03 88 97 40 24

Entrée libre

Gare la plus proche: Lutzelhouse - 1 km



## Fête de l'Avent

### Marché ponctuel (à thème, estival, Noël ...)

**Le samedi 2 décembre 2023 de 10:00 à 18:00**

Fête de l'Avent au Presbytère Protestant de Rothau. A cette occasion, vous pourrez acheter votre couronne de l'Avent. (A commander avant le 26 novembre) au 06 10 80 63 80. Sur place profitez de stands -broderie, décorations, idées cadeaux, boissons chaudes, bretzels et bredeles. A partir de 16 heures, aubade de la Fanfare de Rothau.

#### Informations :

Presbytère Protestant - 6 rue du Château, Rothau

03 88 47 19 13

Entrée libre

Gare la plus proche: Rothau - 0,5 km





## Concert de Noël : Opus d'un Noël d'ici et d'ailleurs

*Concert*

**Le samedi 2 décembre 2023 à partir de 16:00**

A travers son Opus d'un Noël d'ici et d'ailleurs Zivile Schmitt, cheffe de chœur, et Célia Schmitt, pianiste, porteront les voix des 15 pétillantes chanteuses d'OPUS à travers le répertoire chamarré d'un Noël universel. Ce programme fera la part belle aux pièces classiques qui nous accompagnent depuis notre enfance. Vous y découvrirez des mélodies aux accents jazzy et serez séduits par de belles sonorités gospel ! Pour ce concert, l'Ensemble Vocal féminin Opus s'associe avec l'AurochCafé, café association d'Urmatt dont la vocation est de permettre aux habitants de se retrouver dans un lieu convivial, mais aussi autour d'événements de qualité.

**Informations :**

Eglise d'Urmatt - Rue de l'église, Urmatt

06 71 21 42 22

Débute à 20h30

Entrée libre - plateau

Gare la plus proche: Urmatt - 1 km



## Marché de Noël de la maison de retraite du Parc

*Marché ponctuel (à thème, estival, Noël ...)*

**Le samedi 2 décembre 2023 de 10:00 à 16:00**

Petit marché de Noël dans et autour de la maison de retraite avec des exposants et producteurs de la vallée. L'occasion de renforcer le lien avec nos aînés en profitant de l'ambiance chaleureuse et festive de Noël. Au programme : idées cadeaux, produits locaux, bougies, décorations de Noël, animations musicales, tombola... et pour les gourmands : vin chaud, gâteaux de Noël et pâtés Lorrains.

**Informations :**

Maison de retraite du Parc - 145 rue du Parc, Schirmeck

03 88 97 00 54

10h-16h

Entrée libre

Gare la plus proche: Schirmeck - La Broque - 0,7 km



## Noël solidaire

*Marché ponctuel (à thème, estival, Noël ...)*

**Le samedi 2 décembre 2023 de 09:00 à 17:00**

Pour la troisième année le restaurant Les Petits Plats de "Mamama" organise son marché de Noël solidaire, avec une brocante dont les bénéfices sont pour 2023 destiné au "Lions Club" de Schirmeck pour une action de relooking des femmes en recherche d'emploi et l'exposition de nos producteurs et artistes que nous avons a résidence au restaurant tout au long de l'année. Ce marché est gratuit pour tous, exposants et visiteurs. La famille Noël ainsi que du vin et jus d'orange chaud seront là pour vous recevoir.

**Informations :**

Restaurant "Les Petits Plats de Mamama" - 6 Place du Général De

Gaullie, Rothau

03 88 47 15 28

Entrée libre

Gare la plus proche: Rothau - 0,5 km



## Les étoiles de Noël à Ranrupt

*Marché ponctuel (à thème, estival, Noël ...)*

**Le samedi 2 décembre 2023 de 14:00 à 20:00**

**Le dimanche 3 décembre 2023 de 14:00 à 19:00**

Venez partager la convivialité, la joie, l'espoir, la chaleur humaine, la fraternité dans les lumières de notre village et dans la croyance de la magie de Noël !  
 Marché de Noël avec environ 30 exposants, proposant des confectios artisanales, dans une ambiance familiale, un marché où l'on s'émerveille de voir s'envoler des lanternes magiques, où l'on se réchauffe au coin du feu avec une bonne soupe ou un vin chaud, où le père Noël passe saluer les enfants en leur offrant des friandises et en prenant des photos avec eux... - À l'église : projection de photos du village, concerts des "Chanteraine" le samedi à 16h, concert de carillon par Pascal à 16h30 et chemin des crèches le dimanche. - Dans la maison des associations : exposants, salon de thé, vente de mannele, vin chaud et tombolas du club du Bel Âge, animation enfant "décore ton bredele" et histoire contée à la lanterne magique.

Plus d'informations sur cet événement (programme détaillé) sur [www.ranrupt.com](http://www.ranrupt.com).





## A la découverte des crèches, pour préparer et vivre Noël

*Meeting / rencontre*

Du 2 décembre 2023 au 7 janvier 2024 tous les jours à partir de 16:30

Les Communautés de paroisses catholiques de la Vallée de la Bruche vous invitent à découvrir "Le Chemin des Crèches entre Muhlbach et Saâles" Du samedi 2 décembre 2023 au dimanche 7 janvier 2024, chaque jour dans un autre lieu, rendez-vous à 16h30. Animation gratuite pour les petits et les grands, découverte de crèches, chants, prière, partage dans l'esprit de Noël.

**Programme :** 02/12 à Plaine, 03/12 à Ranrupt, 04/12 à Muhlbach-sur-Bruche, 05/12 à Rothau, 06/12 à la maison de retraite de Plaine, 07/12 à Schirmeck, 08/12 à Hersbach, 09/12 à Lutzelhouse, 10/12 à Fouday, 11/12 à Wackenbach, 12/12 à Poutay, 13/12 à Russ, 14/12 à Blancherupt, 15/12 à Schirmeck (UGECAM), 16/12 à Fréconrupt, 17/12 à Bourg-Bruche, 18/12 à Stampoumont, 19/12 à Saulxures, 20/12 à Saâles, 21/12 à Saâles (St Joseph), 22/12 à Natzwiller, 23/12 à Grandfontaine, 24/12 et 25/12 les églises ouvertes, 26/12 Wisches (chapelle St Antoine), 27/12 Saâles (UGECAM), 28/12 Diespach, 29/12 Schirmeck (Le Parc), 30/12 Wisches, 31/12 La Claquette, 01/01 La Broque, 02/01 Champenay, 03/01 Lutzelhouse (EHPAD), 04/01 Saint-Blaise-la-Roche, 05/01 Barembach, 06/01 Colroy-la-Roche, 07/01 les églises ouvertes

Retrouvez toutes les dates sur : <http://paroisses-sourcesdelabruche.over-blog.fr/>.

Informations :

Selon la date - Vallée de la Bruche  
06 07 88 58 60  
Entrée libre



## Marché de l'Avent

*Marché ponctuel (à thème, estival, Noël ...)*

Le dimanche 3 décembre 2023 de 11:00 à 18:00

Les écoles et le Conseil de Fabrique de La Claquette vous invitent à la fête de l'Avent. Décorations et couronnes de Noël, petits gâteaux, tricots, vin chaud et pâtisseries.

Agenda téléchargeable sur  
[www.valleedelabruche.fr](http://www.valleedelabruche.fr)  
ou [bit.ly/calendriermanifsVB](http://bit.ly/calendriermanifsVB)

## Le Sirène sort le grand jeu !

*Jeu, jeu de rôle*

Le dimanche 5 mars 2023 de 14:00 à 15:30

Le dimanche 2 avril 2023 de 14:00 à 15:30

Le dimanche 7 mai 2023 de 14:00 à 15:30

Le dimanche 4 juin 2023 de 14:00 à 15:30

Le dimanche 2 juillet 2023 de 14:00 à 15:30

Le dimanche 6 août 2023 de 14:00 à 15:30

Le dimanche 3 septembre 2023 de 14:00 à 15:30

Le dimanche 1 octobre 2023 de 14:00 à 15:30

Le dimanche 5 novembre 2023 de 14:00 à 15:30

Le dimanche 3 décembre 2023 de 14:00 à 15:30

Jeu de piste en famille au musée J-F Oberlin ! Sans vague et en famille, pistez les collections !

Informations :

Musée J-F Oberlin - 25 montée Oberlin, Waldersbach  
03 88 97 30 27

14h-15h30

Pass famille: 15€

Gare la plus proche: Fouday - 3 km



## Marché de Noël

*Marché ponctuel (à thème, estival, Noël ...)*

Le dimanche 3 décembre 2023 à partir de 10:30

Le conseil de Fabrique vous propose un marché de Noël près de l'église de Bourg-Bruche !

Informations :

Près de l'église - Les Paires, Bourg Bruche  
06 67 55 21 82

Entrée libre

Gare la plus proche: Bourg-Bruche - 0,5 km



## Les étoiles de Noël à Ranrupt

*Marché ponctuel (à thème, estival, Noël ...)*

Le samedi 2 décembre 2023 de 14:00 à 20:00

Le dimanche 3 décembre 2023 de 14:00 à 19:00

Venez partager la convivialité, la joie, l'espoir, la chaleur humaine, la fraternité dans les lumières de notre village et dans la croyance de la magie de Noël !

Marché de Noël avec environ 30 exposants, proposant des confections artisanales, dans une ambiance familiale, un marché où l'on s'émerveille de voir s'envoler des lanternes magiques, où l'on se réchauffe au coin du feu avec une bonne soupe ou un vin chaud, où le père Noël passe saluer les enfants en leur offrant des friandises et en prenant des photos avec eux... - À l'église : projection de photos du village, concerts des "Chanteraine" le samedi à 16h, concert de carillon par Pascal à 16h30 et chemin des crèches le dimanche. - Dans la maison des associations : exposants, salon de thé, vente de mannele, vin chaud et tombolas du club du Bel Âge, animation enfant "décore ton bredele" et histoire contée à la lanterne magique.

Plus d'informations sur cet évènement (programme détaillé) sur [www.ranrupt.com](http://www.ranrupt.com).

Informations :  
Autour de la mairie - 3 rue de la mairie, Ranrupt  
06 18 19 21 04  
Entrée libre  
Gare la plus proche: Saint-Blaise-la-Roche - 6 km



## Marché de Noël de Plaine

*Marché ponctuel (à thème, estival, Noël ...)*

Le dimanche 3 décembre 2023 de 10:00 à 18:00

Marché de Noël - Exposants, animations, spectacle, vente de sapins, petite restauration, buvette

Informations :  
Salle polyvalente - 2 chemin de la roche, Plaine  
0631408533  
Entrée libre  
Gare la plus proche: Saint-Blaise-la-Roche - 3 km

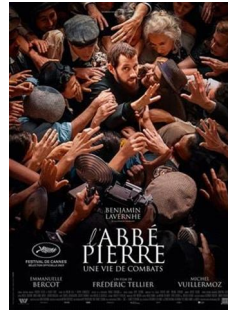

## L'ABBÉ PIERRE - UNE VIE DE COMBATS

*Cinéma*

Le mardi 5 décembre 2023 de 20:30 à 23:00

Né dans une famille aisée, Henri Grouès a été à la fois résistant, député, défenseur des sans-abris, révolutionnaire et iconoclaste. Des bancs de l'Assemblée Nationale aux bidonvilles de la banlieue parisienne, son engagement auprès des plus faibles lui a valu une renommée internationale. La création d'Emmaüs et le raz de marée de son inoubliable appel de l'hiver 54 ont fait de lui une icône. Pourtant, chaque jour, il a douté de son action. Ses fragilités, ses souffrances, sa vie intime à peine crédibles sont restées inconnues du grand public. Révolté par la misère et les injustices, souvent critiqué, parfois trahi, Henri Grouès a eu mille vies et a mené mille combats. Il a marqué l'Histoire sous le nom qu'il s'était choisi : l'Abbé Pierre.

Informations :  
Cinéma Le Royal - Rothau  
03 88 97 09 49  
Adulte : 6 euros (supp 3D :1,50) Enfant : 4 euros (supp 3D :1,50)  
Gare la plus proche: Rothau - 0,1 km



## Atelier culinaire

*Artisanat/démonstration de savoir faire*

Le mercredi 6 décembre 2023 de 14:00 à 16:30

La joie de Noël c'est aussi préparer les petits gâteaux de Noël ....eh bien cette année si nous faisons également des biscuits thérapeutiques tout en alliant le plaisir gustatif ? Hildegarde de Bingen propose les fameux "biscuits de la joie" .... le temps d'un après-midi nous découvrirons ses vertus par un petit topo sur les épices (cannelle-muscade-girofle) puis nous confectionnerons de quoi offrir un joli paquet pour le bien de nos proches ou pour nous.

Informations :  
Association Le Jardin de Gribouille - 56 rue de la fontaine, Lutzelhouse  
06 71 30 54 41  
20€/personne  
Réservation obligatoire : Le jardin de Gribouille - Marie Christine  
Matt 06 71 30 54 41 - 8 personnes maximum  
Gare la plus proche: Muhlbach-sur-Bruche - Lutzelhouse - 1 km





Informations non contractuelles. Les informations sont fournies à l'office de tourisme par les associations organisatrices et sont susceptibles de modifications.

## Atelier d'art floral

### *Stage/atelier*

Le jeudi 16 novembre 2023 de 14:00 à 15:30 et de 18:00 à 19:30

Le jeudi 7 décembre 2023 de 14:00 à 15:30 et de 18:00 à 19:30

Le jeudi 18 janvier 2024 de 14:00 à 15:30 et de 18:00 à 19:30

Le jeudi 22 février 2024 de 14:00 à 15:30 et de 18:00 à 19:30

Le jeudi 28 mars 2024 de 14:00 à 15:30 et de 18:00 à 19:30

Le jeudi 18 avril 2024 de 14:00 à 15:30 et de 18:00 à 19:30

Le jeudi 16 mai 2024 de 14:00 à 15:30 et de 18:00 à 19:30

Le jeudi 20 juin 2024 de 14:00 à 15:30 et de 18:00 à 19:30

**Atelier d'art floral avec Fabienne Depresles (adultes uniquement).**

Informations :

Salle des fêtes - rue Principale, Grandfontaine

03 88 97 23 21

1€/an

Réservation obligatoire : ASSOCIATION VIVRE A GRANDFONTAINE - 06

07 93 31 17 - f.depresles@orange.fr

Gare la plus proche: Schirmeck - La Broque - 10 km

# Office de tourisme de la vallée de la bruche

tourisme@valleedelabruche.fr  
www.valleedelabruche.fr

114 Grand'Rue – 67130 Schirmeck

t. +(33) 03 88 47 18 51 – f. +(33) 03 88 97 09 59

16 sept. > 14 juin      lun. - ven. 10h > 12h + 14h > 17h (fermé le mardi matin)  
jours fériés : 8 mai, Ascension 10h > 13h

15 juin > 15 sept.      lun. - sam. 9h > 12h + 14h > 18h (jusqu'à 17h le samedi)  
dim. + jours fériés 10h > 13h (en juillet/août)

Bureau d'information du Champ du Feu

150 La Serva – 67130 Belmont

t. +(33) 03 88 97 39 50

ouvert en saison

