



agenda des manifestations de la vallée de la bruche

agenda des manifestations
du 29 mai au 12 juin 2022

valleedela
bruche.fr

Alsøce



Randonnée - Randonneurs Seniors "Les Rossignols"

Randonnée pédestre

Toute l'année 2022, lundi

Les Rossignols (randonneurs seniors), vous proposent des sorties le lundi après-midi ou journée, avec visite culturelle. Marches pour tous (6 à 8 km) : très faciles, faciles, moyennes et même (plus rare) pour randonneurs confirmés. Retrouvez le programme des sorties sur le site de la mairie de Schirmeck, rubrique [nos aînés > Infos Séniors > Nos marcheurs "les rossignols"](#). Points de RDV systématiques : Place du Marché - Schirmeck et Salle des fêtes de Lutzelhouse, attention horaires changeant selon la sortie.

Informations :

Place du Marché - Schirmeck ou Devant la salle des fêtes
- Lutzelhouse - Vallée de la Bruche
06 80 37 84 30
Journée ou 1/2 journée
Entrée libre
Gare la plus proche: Schirmeck-La Broque ou Lutzelhouse
selon le départ - 0,7 km



La France des confitures d'antan

Exposition

**Du 8 février au 30 septembre 2022,
mardi, mercredi, jeudi, vendredi et
samedi de 10:00 à 12:00 et de 14:00
à 18:00**

Exposition sur la France et les confitures à
travers les époques !

Informations :

Les Confitures du Climont - route du Climont, Ranrupt
03 88 97 72 01
Entrée libre
Gare la plus proche: Saint-Blaise-la-Roche - 4 km

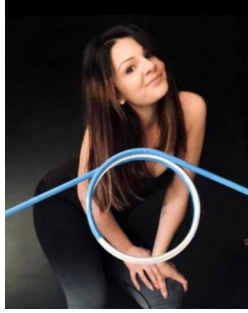

Activité aquagym : Recabic

Activité sportive

**Du 25 avril au 6 juillet 2022,
mercredi de 12:15 à 13:00**

**Du 1 septembre au 21 octobre 2022,
mercredi de 12:15 à 13:00**

**Du 7 novembre au 16 décembre
2022, mercredi de 12:15 à 13:00**

Boiséo continue de vous surprendre et vous propose des séances de Recabic ! Soucieuse de vous faire partager son expérience, son savoir-faire et sa bonne humeur c'est avec grand plaisir que Joanna vous attend dans votre centre Boiséo pour vous faire partager un agréable moment. Places limitées.

Le fonctionnement de cette Gym-Douce est une série de mouvement destinée à l'entraînement des composants de base fonctionnels et performant de l'appareil locomoteur, du système respiratoire et du système cardio-vasculaire. Il s'agit d'un entraînement harmonieux de régulation et reconstitution progressive de l'organisme. Cet équilibre s'obtient par un travail musculaire rythmique contre une résistante élastique (un flexible en métal) La respiration est synchronisée avec les mouvements. Le but est de parvenir à une activation systématique de l'organisme en prenant exemple sur les modèles de mouvements naturels.

Informations :

Centre Aquatique Boiséo - 135 C rue du Général de Gaulle, La Broque
03 88 48 04 48
16h-17h

8€, 11.50€ (abonnés)

Réservation obligatoire : Centre Aquatique Boiséo - moncentreaquatique.com > "Centre aquatique Boiséo" > "Réserver une activité" > "Evènementiel"

Gare la plus proche: Rothau - 1 km



Exposition Visages de la forêt

Exposition

**Du 30 avril au 29 mai 2022 tous les
jours de 09:30 à 18:00**

Organisée dans le cadre du Printemps de la Forêt, cette exposition présente seize panneaux regroupés sous quatre thèmes : la forêt lieu de refuge, la forêt et l'industrie, la forêt domestiquée, soldats et forêt dans les guerres mondiales. Un tarif réduit spécial « Printemps de la forêt » sera proposé sur la billetterie en ligne du Mémorial les samedi 21 et dimanche 22 mai 2022 (9 €/personne au lieu de 11 €).

Informations :

Mémorial de l'Alsace-Moselle - Allée du Souvenir Français, Schirmeck

03 88 47 45 50

11 €, 9 € (8-16 ans), gratuit (- 8 ans), 29 € (familles)

Gare la plus proche: Schirmeck - La Broque - 1 km



Les Portes du Temps

Jeu, jeu de rôle

Du 2 mai au 31 juillet 2022 tous les jours

Lancez-vous dans une grande chasse aux trésors au cœur des châteaux Rhénans ! Aventuriers, aventurières ! John Howe, le célèbre illustrateur d'heroïc fantasy, vous attend pour partir dans une quête incroyable à travers les châteaux rhénans. Votre objectif : trouver les quartz cachés par un ancien génie, libérer les créatures fantastiques, et ouvrir les "Portes du Temps" ! Pour démarrer l'aventure, rendez-vous sur le site www.portes-du-temps.eu/fr pour découvrir le programme, l'application dédiée à la chasse aux trésors et la web série des "Portes du Temps".

Informations :

Château de Salm - La Broque

06 80 45 86 35

Gratuit

Gare la plus proche: Rothau - 8 km



Soirée Karaoké

Animation musicale

Le vendredi 4 mars 2022 de 20:00 à 23:00

Le vendredi 1 avril 2022 de 20:00 à 23:00

Le vendredi 6 mai 2022 de 20:00 à 23:00

Le vendredi 3 juin 2022 de 20:00 à 23:00

Les premiers vendredis de chaque mois, libérez l'artiste qui sommeille en vous et venez passer une agréable soirée dans une ambiance bon enfant.

Informations :

Association - salle de spectacle (1er étage) Le Repère -

Place du Marché, Schirmeck

06 26 97 53 62

5€, 3€ (-16 ans, bénéficiaire du RSA, PMR)

Réservation obligatoire : ASSOCIATION LE REPERE - SMS 06

26 97 53 62 (max 12h avant l'animation)

Gare la plus proche: Schirmeck-La Broque - 0,5 km



Histoire du château de la Roche

Visite guidée (autres)

Le samedi 2 avril 2022 de 10:30 à 15:00

Le samedi 7 mai 2022 de 10:30 à 15:00

Le samedi 4 juin 2022 de 10:30 à 15:00

Le samedi 2 juillet 2022 de 10:30 à 15:00

Le samedi 6 août 2022 de 10:30 à 15:00

Le samedi 3 septembre 2022 de 10:30 à 15:00

Le samedi 1 octobre 2022 de 10:30 à 15:00

L'association des amis du château de la Roche vous accueille sur le site des ruines de cette ancienne place forte du XII^{ème} siècle. Une occasion idéale pour en apprendre plus sur l'histoire du Ban de la Roche, de son château et des fouilles en cours. Pour les plus "fous", en plus de la visite accompagnée, prenez part aux fouilles lors de votre passage.

Informations :

Ruines du château de la Roche - Bellefosse

06 08 40 41 98

10h30-11h30

Gratuit

Gare la plus proche: Fouday - 7 km



Après-midi jeux

Événement associatif

Le dimanche 3 avril 2022 de 14:00 à 21:00

Le dimanche 5 juin 2022 de 14:00 à 21:00

Le dimanche 10 juillet 2022 de 14:00 à 21:00

Le dimanche 14 août 2022 de 14:00 à 21:00

Le dimanche 11 septembre 2022 de 14:00 à 21:00

Le dimanche 9 octobre 2022 de 14:00 à 21:00

Le dimanche 13 novembre 2022 de 14:00 à 21:00

Venez jouer avec nous, au tarot, à la belote et différents jeux de sociétés ... Faites nous découvrir vos Jeux. Bonne ambiance au rendez-vous. Café & pâtisseries faites maison offertes !

Informations :

Maison des associations - 2 rue de la mairie, Ranrupt

06 18 19 21 04

Entrée libre

Gare la plus proche: Saint-blaise-la-Roche - 5 km



Apéro & jeux extérieurs

Événement associatif

Le dimanche 15 mai 2022 de 10:30 à 12:30

Le dimanche 5 juin 2022 de 10:30 à 12:30

Le dimanche 19 juin 2022 de 10:30 à 12:30

Le dimanche 3 juillet 2022 de 10:30 à 12:30

Le dimanche 17 juillet 2022 de 10:30 à 12:30

Le dimanche 7 août 2022 de 10:30 à 12:30

Le dimanche 21 août 2022 de 10:30 à 12:30

Le dimanche 4 septembre 2022 de 10:30 à 12:30

Le dimanche 18 septembre 2022 de 10:30 à 12:30

Partagez un moment convivial et divertissez-vous au grand air avec différents jeux comme le jeu de quilles traditionnel, la pétanque, le molkky etc.. **Conditions** : participation libre (hors buvette).

Informations :

Le Château - 62 rue de la Perheux, Wildersbach

07 88 81 74 43

1er et 3ème dimanches du mois uniquement

Entrée libre

Gare la plus proche: Rothau - 3 km



Brad'Bruche

Puces et brocante

Le lundi 6 juin 2022 à partir de 06:00

Brocante présentant une centaine d'exposants.
Buvette & petite restauration sur place.

Informations :

Rue principale de Urmatt - Rue du Général de Gaulle,
Urmatt

03 88 97 40 21

Entrée libre

Gare la plus proche: Urmatt - 0,5 km

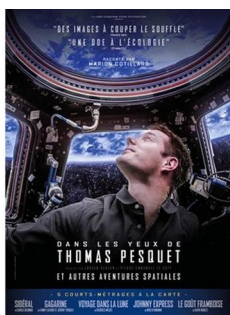

DANS LES YEUX DE THOMAS PESQUET ET AUTRES AVENTURES SPATIALES

Cinéma

Le mardi 7 juin 2022 de 20:30 à 21:30

Genre : Documentaire, Famille Revivez aux côtés de Thomas Pesquet 6 mois de mission en apesanteur à 400 km d'altitude, depuis la préparation au centre d'entraînement de la NASA à Houston jusqu'aux sorties extravéhiculaires dans le vide cosmique. Embarquez avec l'astronaute français pour ce fabuleux voyage dans la station spatiale internationale à travers des images exceptionnelles qui révèlent la beauté et la fragilité de notre planète Terre vue depuis l'espace. En complément du film, 5 courts-métrages sur l'espace sont proposés pour un programme d'une durée moyenne d'1h : - Johnny Express de Woo Kyungmin (5'20) - Voyage dans la lune de Georges Méliès (12'46) - Dans les yeux de Thomas Pesquet de Jürgen Hansen et Pierre-Emmanuel Le Goff (25'54) - Le Goût framboise de David Noblet (17'06) - Gagarine de Fanny Liatard et Jérémy Trouilh (15'30) - Sidéral de Carlos Segundo (15'19)

Informations :

Cinéma Le Royal - Rothau
03 88 97 09 49

Adulte : 5 euros (supp 3D :1,50) Enfant : 4 euros.

Gare la plus proche: Rothau - 0,1 km



Les Scènes Sauvages : ELLE PAS PRINCESSE, LUI PAS HÉROS!

Théâtre

Le mercredi 8 juin 2022 de 11:30 à 12:15

Le dimanche 12 juin 2022 de 11:30 à 12:15

Le mercredi 15 juin 2022 de 11:30 à 12:15

Le mercredi 22 juin 2022 de 11:30 à 12:15

Le mercredi 29 juin 2022 de 11:30 à 12:15

Spectacle jeune public. Cette année, le festival des Scènes sauvages vous propose deux spectacles pour le jeune public en itinérance dans la vallée de la Bruche du 8 au 29 juin! Elle pas princesse, lui pas héros, c'est avant tout le récit d'une rencontre et d'une quête d'identité. Leili, Nils et Cédric se retrouvent dans la même classe et se posent plein de questions sur le fait d'être une fille ou un garçon. Leili aime les jeux d'aventure, les chaussures de rando, chasser et s'habiller comme les garçons. Nils a les cheveux longs, aime les petites choses silencieuses, pleure beaucoup et n'est pas très costaud. Cédric, grand et fort, tient à assumer le rôle du garçon parfait. Vont-ils réussir à se défaire de ces codes assignés aux enfants? Comment se faire une place parmi les autres quand on ne correspond pas tout à fait aux étiquettes? Les adultes peuvent-ils accompagner les enfants dans cette quête? La représentation de ELLE PAS PRINCESSE, LUI PAS HÉROS! peut être précédée du spectacle LE CHÂTEAU DES ENFANTS VOLÉS juste avant, à 10h même lieux même dates!

Représentations itinérantes : Le 8 Juin Salle Robert Hossein, 58 Grand Rue 67130 Wisches / le 12 Juin Maison du temps libre, Rue Principale, 67130 Fouday / le 15 Juin Salle polyvalente, 166 rue du Gal de Gaulle, 67130 La Broque / le 22 Juin à la salle des fêtes, 67420 Saales / le 29 Juin au Royal, 25A Rue de Schirmeck, 67570 Rothau

Informations :

Le 8 Juin Salle Robert Hossein, 58 Grand Rue 67130 Wisches / le 12 Juin Maison du temps libre, Rue Principale, 67130 Fouday / le 15 Juin Salle polyvalente, 166 rue du Gal de Gaulle, 67130 La Broque / le 22 Juin à la salle des fêtes, 67420 Saales / le 29 Juin au Royal, 25A Rue de Schirmeck

Agenda téléchargeable sur
www.valleedelabruche.fr
ou bit.ly/calendriermanifestations

valleedela
bruche.fr



Les Scènes Sauvages : LE CHÂTEAU DES ENFANTS VOLÉS

Théâtre

Le mercredi 8 juin 2022 de 10:00 à 10:45

Le dimanche 12 juin 2022 de 10:00 à 10:45

Le mercredi 15 juin 2022 de 10:00 à 10:45

Le mercredi 22 juin 2022 de 10:00 à 10:45

Le mercredi 29 juin 2022 de 10:00 à 10:45

Un prince amnésique, une princesse triste, un souffleur de verre, un château aux longs couloirs, une sorcière aux yeux bleus, une gouvernante effrayante et un chapeau qui fait "flop, flop" quand on le porte... Bienvenue à Nöda ! Approchez, approchez, et venez écouter les aventures des enfants Crystal et Clara, de leurs parents Albert et Sophie, de la sorcière Floppy et de son corbeau savant, Solon... Empruntant à l'univers onirique de l'auteure suédoise Maria Gripe, le spectacle "LE CHÂTEAU DES ENFANTS VOLÉS" propose un récit sur la fin de l'enfance. Un spectacle pour les petits et tous les grands ! Une création collective des Scènes sauvages. Proposition et direction d'acteurs Charles Zévaco. Ecriture et jeu Florence Albaret, Stanislas Siwiorek, Selin Altiparmak, Maxime Tisserand et Charles Zévaco. Corbeau Iannis Haillet (reprise du rôle créé par Nathan Bernat). Musique Maxime Tisserand Dessins Selin Altiparmak, Claire Schirk et Maxime Tisserand Costumes Claire Schirck Dispositif scénographique Claire Schirk, Maxime Tisserand Administration financière Silvia Mammano Production Notre cairn. La représentation du "CHÂTEAU DES ENFANTS VOLÉS" peut être suivie du spectacle ELLE PAS PRINCESSE, LUI PAS HEROS! juste après, à 11h30 même lieux même dates!

Informations :

Le 8 Juin Salle Robert Hossein, 58 Grand Rue 67130 Wisches / Le 12 Juin Maison du temps libre, Rue Principale, 67130 Fouday / Le 15 Juin Salle polyvalente, 166 rue du Gal de Gaulle, 67130 La Broque / Le 22 Juin à la salle des fêtes, 67420 Saales / Le 29 Juin au Royal, 25A Rue de Schirmeck, 67570 Rothau - Vallée de la Bruche
07 83 85 19 85

Agenda téléchargeable sur

www.valleedelabruche.fr

ou bit.ly/calendriermanifestations



Les Scènes Sauvages 4ème édition- Festival de théâtre dans la vallée de la Bruche

Théâtre

Du 8 juin au 3 juillet 2022 tous les jours

Les années qui se sont écoulées depuis la première édition en 2019 ont été déterminantes. Elles nous ont permis de tisser des liens solides et nécessaires avec les spectateurs, avec les associations de bénévoles et d'amateurs, avec la communauté de communes bien sûr, pour ancrer le festival dans les paysages de moyenne montagne de la Vallée de la Bruche, et faire de la fin du printemps un formidable moment de d'échanges, de partages et de rencontres artistiques. Résolument tournées vers la promotion des écritures contemporaines, les Scènes sauvages proposent chaque année un humble instantané du spectacle vivant, dans un contexte de décentralisation dans des milieux agricole, industriel et naturel.

Nous sommes très fiers d'ouvrir cette nouvelle édition le 11 juin, avec l'équipe de la compagnie Babel qui présentera son spectacle sur les paternités d'aujourd'hui, PÈRES, suivi du poétique et singulier SANS EFFORT, du metteur en scène suisse Joël Maillard. Le 18 juin nous retrouverons Guillaume Cayet - déjà présent en 2019 avec Neuf mouvements pour une cavale - avec le très nécessaire spectacle GRÈS - TENTATIVE DE SÉDIMENTATION. Et le 3 juillet nous aurons le grand plaisir d'accueillir Jérôme Bel et Elisabeth Schwartz pour le portrait de la danseuse et chorégraphe ISADORA DUNCAN.

L'Ensemble des Scènes sauvages présentera également deux nouvelles créations. COLLECTIONS, de Florence Albaret, écrit à partir d'entretiens avec des habitants de la vallée, et joué par une équipe mêlant amateurs et professionnels, sera présenté du 23 juin au 2 juillet. UNE RÉPUBLIQUE LUMINEUSE, adapté du roman d'Andrès Barba et mis en scène par Charles Zévaco, sera joué du 25 juin au 2 juillet. Par ailleurs, deux spectacles pour le Jeune public, inscrits au répertoire du festival, seront présentés en alternance et en itinérance dans la Vallée, du 8 au 29 juin : LE CHÂTEAU DES ENFANTS VOLÉS, d'après le roman de Maria Gripe et ELLE PAS PRINCESSE, LUI PAS HEROS de Magali Mougel.

Enfin, il ne faudra pas rater notre BOMBE DE BAL! Le 3 juillet, dès 17h30, et jusqu'au bout de la nuit. Cocktails, chaises longues, barbecue et

valleedelabruche.fr



TÉNOR

Cinéma

Le vendredi 10 juin 2022 de 20:30 à 22:00

De : Claude Zidi Jr. Avec : Michèle Laroque, Mohammed Belkhir, Guillaume Duhesme
Genre : Comédie Antoine, jeune banlieusard parisien, suit des études de comptabilité sans grande conviction, partageant son temps entre les battles de rap qu'il pratique avec talent et son job de livreur de sushis. Lors d'une course à l'Opéra Garnier, sa route croise celle de Mme Loyseau, professeur de chant dans la vénérable institution, qui détecte chez Antoine un talent brut à faire éclore. Malgré son absence de culture lyrique, Antoine est fasciné par cette forme d'expression et se laisse convaincre de suivre l'enseignement de Mme Loyseau. Antoine n'a d'autre choix que de mentir à sa famille, ses amis et toute la cité pour qui l'opéra est un truc de bourgeois, loin de leur monde.

Informations :

Adulte : 5 euros (supp 3D :1,50) Enfant : 4 euros.
Gare la plus proche: Rothau - 0,1 km



Soirée Jeux

Jeu, jeu de rôle

Le samedi 15 janvier 2022 de 18:00 à 22:00

Le samedi 12 février 2022 de 18:00 à 22:00

Le samedi 19 mars 2022 de 18:00 à 22:00

Le samedi 16 avril 2022 de 18:00 à 22:00

Le samedi 14 mai 2022 de 18:00 à 22:00

Le samedi 11 juin 2022 de 18:00 à 22:00

Seul, entre amis ou en famille, venez à la rencontre de la ludothèque ambulante "Les jeux du Chat noir".

Informations :

Salle socioculturelle de Schirmeck (1er étage de la médiathèque) - place du Marché, Schirmeck
03 88 49 63 80
18h-22h
Entrée libre
Réservation obligatoire : Mairie de Schirmeck - 06 75 27 02 00 - monique.grinaux@hotmail.fr
Gare la plus proche: Schirmeck-La Broque - 0,5 km



Les Scènes Sauvages : SANS EFFORT

Théâtre

Le samedi 11 juin 2022 de 20:30 à 22:00

Sans effort est une pièce fondée sur l'absence rigoureuse d'écriture et d'archivage, inventée en parlant et en faisant parler, imprimée nulle part ailleurs que dans nos cerveaux. Tout au plus est-il permis de révéler ici l'existence d'un poème de tradition orale, aux origines peu identifiables, où il est question d'une petite communauté isolée ayant justement la particularité d'avoir abandonné l'écriture... mais aussi d'avoir découvert une plante psychotrope. Sur scène il y a un acteur amateur qui n'est pas vraiment là, un duo d'interprètes qui disent 18H00 en même temps les mêmes mots, de la musique de transe indolemment jouée sur des instruments à une seule corde et des problèmes divers. Avec Joël Maillard et Marie Ripoll, mise en scène Joël Maillard. Non-écriture et fabrication Tiphany Bovay-Klameth, Joël Maillard, Marie Ripoll Transmission musicale Louis Jucker Absence René R Lumière Nidea Henriques Régie Mathieu Lecompte Diffusion Claire Nollez. Production, administration et diffusion Tutu Production. Remerciements Lucien Bridel, Romain Daroles Des producteurs et restaurateurs de la région vous permettront de déguster des plats concoctés à base de produits frais et locaux, et de vous rafraîchir avec des bières brassées localement et un panel de vins naturels.

Informations :

Ferme-auberge du Bambois - 59 BAMBOIS, Plaine
07 83 85 19 85
10€, 5€ (- 18 ans)
Réservation obligatoire : Notre cairn - www.les-scenes.sauvages.com - 07 83 85 19 85 - les.scenes.sauvages@gmail.com
Gare la plus proche: Saint-Blaise-la-Roche - Poutay - 5 km



Les Scènes Sauvages : PÈRES, ENQUÊTE SUR LES PATERNITÉS D'AUJOURD'HUI

Théâtre

Le samedi 11 juin 2022 de 18:00 à 19:00

Comment est-on père aujourd'hui ? Sur le plateau, deux acteurs se saisissent des histoires récoltées et dressent une petite fresque des paternités. Du papa poule au pater familias, du bureau à la cuisine, du lancer de crêpe au book photo, ils brosent avec tendresse une série de portraits. Peu à peu, de nouveaux récits apparaissent où la question de l'égalité des sexes est aussi celle d'une émancipation du genre et d'une plus grande inventivité générale des rôles de chacun. Écriture, dramaturgie et mise en scène Elise Chatauret et Thomas Pondevie, à partir d'entretiens réalisés avec des habitants de Sevran et de Malakoff. Avec Laurent Barbot et Iannis Haillet Scénographie Charles Chauvet et Jori Desq Conception graphique et costumes Charles Chauvet. Régie générale et conception technique Jori Desq Création sonore Maxime Tisserand Lumières Léa Maris Stagiaire mise en scène et dramaturgie Vladia Merlet Administration de production Maëlle Grange Diffusion Marion Souliman. Des producteurs et restaurateurs de la région vous permettront de déguster des plats concoctés à base de produits frais et locaux, et de vous rafraîchir avec des bières brassées localement et un panel de vins naturels.

Informations :

Ferme-auberge du Bambois - 59 Bambois, Plaine
07 83 85 19 85
10€, 5€ (- 18 ans)
Réservation obligatoire : Notre cairn - www.les-scenes.sauvages.com - 07 83 85 19 85 - les.scenes.sauvages@gmail.com
Gare la plus proche: Saint-Blaise-la-Roche - Poutay - 5 km



LES ANIMAUX FANTASTIQUES : LES SECRETS DE DUMBLEDORE

Cinéma

Le samedi 11 juin 2022 de 20:30 à 23:00

De : David Yates Avec : Eddie Redmayne, Jude Law, Mads Mikkelse Genre : Fantastique, Aventure Titre original Fantastic Beasts: The Secrets Of Dumbledore À PARTIR DE 10 ANS Le professeur Albus Dumbledore sait que le puissant mage noir Gellert Grindelwald cherche à prendre le contrôle du monde des sorciers. Incapable de l'empêcher d'agir seul, il sollicite le magizoologiste Norbert Dragonneau pour qu'il réunisse des sorciers, des sorcières et un boulanger moldu au sein d'une équipe intrépide. Leur mission des plus périlleuses les amènera à affronter des animaux, anciens et nouveaux, et les disciples de plus en plus nombreux de Grindelwald. Pourtant, dès lors que les enjeux sont aussi élevés, Dumbledore pourra-t-il encore rester longtemps dans l'ombre ?

Informations :

Cinéma Le Royal - Rothau
03 88 97 09 49

Adulte : 5 euros (supp 3D :1,50) Enfant : 4 euros.



Marché des producteurs et artisans

Marché ponctuel (à thème, estival, Noël ...)

Le samedi 11 juin 2022 de 11:00 à 22:00

Marché de produits locaux avec buvette, restauration auprès des producteurs, tartes flambées en soirée, mini-ferme & balades à poney et musique live.

Informations :

Association Heyde Nature - 100 chemin du Housseron, Plaine

06 17 29 55 55

Entrée libre

Gare la plus proche: Saint-Blaise-la-Roche - Poutay - 3 km



Les Scènes Sauvages : LE CHÂTEAU DES ENFANTS VOLÉS

Théâtre

Le mercredi 8 juin 2022 de 10:00 à 10:45

Le dimanche 12 juin 2022 de 10:00 à 10:45

Le mercredi 15 juin 2022 de 10:00 à 10:45

Le mercredi 22 juin 2022 de 10:00 à 10:45

Le mercredi 29 juin 2022 de 10:00 à 10:45

Un prince amnésique, une princesse triste, un souffleur de verre, un château aux longs couloirs, une sorcière aux yeux bleus, une gouvernante effrayante et un chapeau qui fait "flop, flop" quand on le porte... Bienvenue à Nöda ! Approchez, approchez, et venez écouter les aventures des enfants Crystal et Clara, de leurs parents Albert et Sophie, de la sorcière Floppy et de son corbeau savant, Solon... Empruntant à l'univers onirique de l'auteure suédoise Maria Gripe, le spectacle "LE CHÂTEAU DES ENFANTS VOLÉS" propose un récit sur la fin de l'enfance. Un spectacle pour les petits et tous les grands !

Une création collective des Scènes sauvages. Proposition et direction d'acteurs Charles Zévaco. Ecriture et jeu Florence Albaret, Stanislas Siwiorek, Selin Altiparmak, Maxime Tisserand et Charles Zévaco. Corbeau Iannis Haillet (reprise du rôle créé par Nathan Bernat). Musique Maxime Tisserand Dessins Selin Altiparmak, Claire Schirck et Maxime Tisserand Costumes Claire Schirck Dispositif scénographique Claire Schirck, Maxime Tisserand Administration financière Silvia Mammano Production Notre cairn.

La représentation du "CHÂTEAU DES ENFANTS VOLÉS" peut être suivie du spectacle ELLE PAS PRINCESSE, LUI PAS HEROS! juste après, à 11h30 même lieux même dates!

Informations :

Le 8 Juin Salle Robert Hossein, 58 Grand Rue 67130 Wisches / le 12 Juin Maison du temps libre, Rue Principale, 67130 Fouday / le 15 Juin Salle polyvalente, 166 rue du Gal de Gaulle, 67130 La Broque / le 22 Juin à la salle des fêtes, 67420 Saales / le 29 Juin au Royal, 25A Rue de Schirmeck, 67570 Rothau - Vallée de la Bruche 07 83 85 19 85

Agenda téléchargeable sur

www.valleedelabruche.fr

ou bit.ly/calendriermanifestations



Les Scènes Sauvages : ELLE PAS PRINCESSE, LUI PAS HÉROS!

Théâtre

Le mercredi 8 juin 2022 de 11:30 à 12:15

Le dimanche 12 juin 2022 de 11:30 à 12:15

Le mercredi 15 juin 2022 de 11:30 à 12:15

Le mercredi 22 juin 2022 de 11:30 à 12:15

Le mercredi 29 juin 2022 de 11:30 à 12:15

Spectacle jeune public. Cette année, le festival des Scènes sauvages vous propose deux spectacles pour le jeune public en itinérance dans la vallée de la Bruche du 8 au 29 juin! Elle pas princesse, lui pas héros, c'est avant tout le récit d'une rencontre et d'une quête d'identité. Leili, Nils et Cédric se retrouvent dans la même classe et se posent plein de questions sur le fait d'être une fille ou un garçon. Leili aime les jeux d'aventure, les chaussures de rando, chasser et s'habiller comme les garçons. Nils a les cheveux longs, aime les petites choses silencieuses, pleure beaucoup et n'est pas très costaud. Cédric, grand et fort, tient à assumer le rôle du garçon parfait. Vont-ils réussir à se défaire de ces codes assignés aux enfants ? Comment se faire une place parmi les autres quand on ne correspond pas tout à fait aux étiquettes ? Les adultes peuvent-ils accompagner les enfants dans cette quête ? La représentation de ELLE PAS PRINCESSE, LUI PAS HEROS! peut être précédée du spectacle LE CHÂTEAU DES ENFANTS VOLÉS juste avant, à 10h même lieux même dates !

Représentations itinérantes : Le 8 Juin Salle Robert Hossein, 58 Grand Rue 67130 Wisches / le 12 Juin Maison du temps libre, Rue Principale, 67130 Fouday / le 15 Juin Salle polyvalente, 166 rue du Gal de Gaulle, 67130 La Broque / le 22 Juin à la salle des fêtes, 67420 Saales / le 29 Juin au Royal, 25A Rue de Schirmeck, 67570 Rothau

Informations :

Le 8 Juin Salle Robert Hossein, 58 Grand Rue 67130 Wisches / le 12 Juin Maison du temps libre, Rue Principale, 67130 Fouday / le 15 Juin Salle polyvalente, 166 rue du Gal de Gaulle, 67130 La Broque / le 22 Juin à la salle des fêtes, 67420 Saales / le 29 Juin au Royal, 25A Rue de Schirmeck

Office de tourisme de la vallée de la bruche

tourisme@valleedelabruche.fr
www.valleedelabruche.fr

114 Grand'Rue – 67130 Schirmeck

t. +(33) 03 88 47 18 51 – f. +(33) 03 88 97 09 59

16 sept. > 14 juin lun. - ven. 10h > 12h + 14h > 17h (fermé le mardi matin)
 jours fériés : 8 mai, Ascension 10h > 13h

15 juin > 15 sept. lun. - sam. 9h > 12h + 14h > 18h (jusqu'à 17h le samedi)
 dim. + jours fériés 10h > 13h (en juillet/août)

Bureau d'information du Champ du Feu

150 La Serva – 67130 Belmont

t. +(33) 03 88 97 39 50

ouvert en saison

