



agenda des manifestations de la vøllée de la bruche

agenda des manifestations
du 29 novembre au 13 décembre 2019

valleedela
bruche.fr

Alsøce



Exposition : Henry Simon, Compagnons de silence 21 sept. > 23 déc.

La nouvelle exposition artistique présentée par le CERD porte sur l'artiste Henry Simon (1910 – 1987), emprisonné dans un Stalag en Prusse Orientale durant la Seconde Guerre mondiale. Du 21 septembre 2019 au 15 avril 2020 - entrée libre L'expérience que relate Henry Simon au travers sa série « Compagnons de silence » dépasse la réalité factuelle qu'il dépeint. Son trait précis et doux, son usage subtil des couleurs donnent à voir une réalité brutale : celle de l'univers clos, des corps contraints, de l'expérience nouvelle et âpre de la privation de liberté. Surtout, dans les portraits qu'il dresse de ses camarades d'infortune ou de lui-même transparaît une profonde humanité qui confère à son œuvre une dimension universelle. Henry Simon accorde une attention extrême aux postures corporelles, aux regards, cherchant finalement à représenter l'âme des hommes. L'artiste résumait lui-même le sens de sa démarche de cette façon : « la grandeur de l'homme ne consiste pas à subir. Elle réside surtout dans le fait de vouloir dominer les situations désespérées ; et ça, je dois dire, c'est quelque chose de merveilleux de pouvoir se retrouver soi-même, de se retrouver entier ». Le Mont Sainte-Odile expose en parallèle le chemin de Croix réalisé par Henry Simon au Stalag IB ainsi que sa version définitive réalisée au retour de captivité.

Centre Européen du Résistant Déporté / Struthof -
Natzwiller
9h-17h
Gratuit



Exposition Schirmeck - Atelier d'artiste 14 nov. > 14 jan.

Entrée libre



Jeux de piste : Fait d'Hiver - Rapt de Bredele à Schirmeck ! 21 nov. > 23 jan.

En observant les mises en scène animées, présentées dans trois chalets, les spectateurs remontent la filière de la "confection de Bredele". Les indices collectés et autres pièces à conviction complétant les aveux d'un affreux gros chat surpris en train d'engloutir les précieux petits gâteaux de Noël. Permettront-ils aux enquêteurs en herbe de trouver le coupable ?

Un "jeu-feuille de route" guide les participants. Y sont énoncés les défis et épreuves à résoudre en observant les animations présentées dans les chalets.

Retirez votre jeu à la médiathèque de Schirmeck et déposez vos résultats dans la boîte aux lettres des commerçants. Un tirage au sort sera effectué.

Entrée libre



Exposition : Les poêles à tricoter 250 ans - Rêver l'éducation 23 nov. > 30 mars

J.F Oberlin crée l'événement pédagogique de la fin du XVIIIème siècle et initie un véritable courant d'idées. Ses premières petites écoles, les poêles à tricoter, ne sont pas uniquement les lieux où l'on fait connaître des savoirs mais également et surtout des lieux "du faire comprendre". Il s'agit de développer des intelligences et non les asservir. Ces écoles du passé sont-elle dépassées?

Musée Oberlin - Waldersbach
Tous les jours sauf le mardi. Du 01.04 au 30.09 10h-19h. A partir du 02.11 14h-18h
-



Festival Imaginaire : rencontre de l'ordinaire et du merveilleux 24 nov. > 12 jan.

Bienvenue à Schirmeck, un monde secret peuplé de créatures fantastiques cachées dans le nôtre qui apparaissent dans les rues et sur les places de la Ville à l'occasion du Festival Imaginaire.

Places et rues de Schirmeck - Schirmeck
A la tombée de la nuit
Entrée libre

Agenda téléchargeable sur
www.valleedelabruche.fr
ou bit.ly/calendriermanifestations

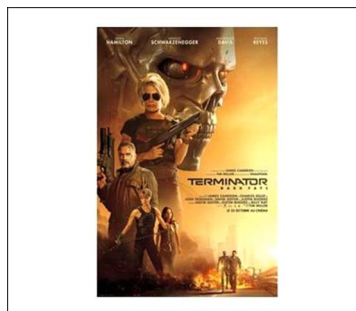

TERMINATOR - DARK FATE 29 nov.

De : Tim Miller
Avec : Arnold Schwarzenegger, LINDA HAMILTON, Mackenzie Davis, Gabriel Luna, Natalia Reyes
Genre : Action, science fiction
De nos jours. Dani Ramos, 21 ans, travaille sur une chaîne de montage dans une usine automobile. Elle voit sa vie bouleversée quand elle se retrouve soudainement confrontée à 2 inconnus...

Cinéma le Royal - Rothau
20h30
Adulte : 5 euros (supp 3D :1,50) Enfant : 4 euros.



Marché de Noël 30 nov.

Vente de décorations de Noël, confitures et douceurs de Noël, ... et petite restauration.

Entrepôts de la Bruche - Barembach
de 15h à 18h
Entrée libre



Montée aux flambeaux au temple du Donon 30 nov.

Ambiance de Noël : montée aux flambeaux au temple du Donon avec une collation (vin chaud, mauricettes) suivie d'un repas de fête au Restaurant Velleda.

Chaussures de marche tenant la cheville sont recommandées. Marche assez facile.

Col du Donon - Grandfontaine

18h

35€



Marche gourmande : Les délices de Noël 30 nov.

Le départ, toutes les 30 minutes, est assuré entre 16h30 et 19h30. Le parking est accessible sur la place du Marché, à côté de la salle des fêtes, point de départ et de retour. Le parcours est de 11 km en forêt. Il comporte 8 points de dégustation et quelques points d'animations. Menu : Bretzel chaud - pâté chaud bouillon de poule aux quenelles de moelle - lard - choucroute 5 garnitures - duo de fromage - kougelhof glacé, bredelé, café.

Le parcours n'est pas adapté aux poussettes et aux enfants de moins de 4 ans. Il est nécessaire de prévoir de bonnes chaussures de marche, des habits chauds et une lampe de poche (frontale de préférence).

Renseignements et réservations par téléphone au 03.88.49.63.85 ou par mail : sylvie.bienvenot@ville-schirmeck.fr

La durée maximale de marche est de 5h en fonction des conditions météorologiques et des conditions physiques de chacun.

Salle des fêtes - Schirmeck

A partir de 16h30

adultes 33€ / - de 12 ans 15€. Tarifs de groupes au-delà de 21 personnes : adultes 28€ / - de 12 ans 12€



Concert des Noëlies : Calliope Voix de Femmes 30 nov.

Cette année encore un concert de l'aveit se produira dans notre commune. Nous aurons le plaisir et la joie de recevoir l'ensemble Calliopé - Voix de Femmes, qui nous viens de la région Rhône Alpe et qui compte parmi les meilleurs ensembles vocaux professionnels de France. Sous la direction de sa fondatrice Régine Théodoresco, le public sera surpris par un répertoire inhabituel, le programme « Les Grandes Heures de Marie » rendra hommage aux compositeur croyants ou pas, émus par le personnage de Marie à travers les époques et les continents. Au programme : Œuvre de Hildegarde de Bingen, Giovanni Pierluigi Palestrina, Franz Schubert, Willem Andriessen, Charles Gounod, John Tavener. Le public ne pourra qu'être surpris et touché par la virtuosité et la qualité des voix de ces chanteuses professionnelles. Calliopé Voix de Femmes nous fera voyager du contemporain à l'ancien et nous fera percevoir la sincérité d'artiste dans une conception de programme étonnante. Un Concert dont le public ressortira enrichi et ému. L'ensemble est bien connu dans de nombreux festivals en France et à l'international : Canada, Italie, Belgique... Une prestation haut de gamme et rare dans notre Vallée, a ne surtout pas manquer.

Église Saint-Michel - Saulxures
20h30
Entrée libre, plateau



Marché de Noël 30 nov.

L'ambiance familiale et artisanale du marché de Noël de ranrupt va vous permettre d'entrer dans le période de l'Avent sous le signe du partage, de la famille, du lien social... Diverses activités seront proposées pour les enfants et pour les adultes. Petite restauration sur place.

Eglise, maison des associations, rue de la maire , place de la mairie - Ranrupt
Sam. 14h à 21h, dim. 14h à 19h
Gratuit



Vente et animation de Noël 30 nov.

Vente de Noël de la MJC Wildersbach (bredele 6€/300gr et couronnes de l'Avent 15€/pièce faits maison). Animations de Noël autour du village (forêt) dans la nuit (conte de Noël et scènes illuminées).

RDV devant 'Le château' 62, rue de la Perheux Wildersbach - Wildersbach
18h00-22h00
Animation gratuite



Marché de Noël 30 nov.

Petit marché de Noël. Exposants-créateurs des villages environnants.

17h30 : Déambulation du groupe les Troubadours de Beauregard (musique et dans)
Présence des Patoisants du Ban de la Roche

Salle des fêtes - Bellefosse
14h-22h
Entrée libre



Noël chez les Elfes 30 nov.

Vente de sapins, visite du Père Noël, exposants avec des produits artisanaux, douceurs de Noël et vin chaud

Maison des Loisirs - Saulxures
Sam 16h-21h, Dim 11h-18h
Gratuit



Marché de Noël 1 déc.

L'ambiance familiale et artisanale du marché de Noël de Ranrupt va vous permettre d'entrer dans le période de l'Avent sous le signe du partage, de la famille, du lien social... Diverses activités seront proposées pour les enfants et pour les adultes. Petite restauration sur place.

Eglise, maison des associations, rue de la maire , place de la mairie - Ranrupt
Sam. 14h à 21h, dim. 14h à 19h
Gratuit



Marché de Noël 1 déc.

Vente de décorations de Noël, confitures et douceurs de Noël, ... et petite restauration.

Entrepôts de la Bruche - Barembach
de 15h à 18h
Entrée libre



Que d'histoire pour une balade! 1 déc.

Il y a tant de choses à découvrir dans les pas de J.F. Oberlin. Tous publics. Rendez-vous au musée. Chaussures de marche indispensables.

Musée Oberlin - Waldersbach

14h-17h

plein tarif: 8€, tarif réduit 4€ (entrée au musée comprise)



Noël chez les Elfes 1 déc.

Vente de sapins, visite du Père Noël, exposants avec des produits artisanaux, douceurs de Noël et vin chaud

Maison des Loisirs - Saulxures

Sam 16h-21h, Dim 11h-18h

Gratuit



Marché de Noël 1 déc.

L'Association "Les Amis des Pensionnaires de la Maison de Retraite du Parc de Schirmeck" vous invite à son Marché de Noël !

Les bénéfices de cette vente de Noël sont destinés au financement de diverses activités au profit de nos aînés.

Comme chaque année, nous vous proposons un grand choix d'articles confectionnés par et avec les résidents mais aussi des pâtés Lorrain fait par nos cuisiniers.

Vous pourrez également déguster tartes maison, café, tisane et boissons !

Maison de Retraite de Schirmeck - Schirmeck

13h30 à 17h00

Entrée libre



Crèche de l'église de l'Immaculée conception 1 déc. > 30 jan.

Dans la vallée de la Bruche, l'église de Hersbach recèle deux joyaux : son orgue et sa crèche. Véritable bijou posé dans son écrin grâce aux dons récoltés, chaque figurine trouve judicieusement sa place, renouvelant chaque année la magie d'un instant fragile et positif : l'espoir en un monde meilleur. L'éclairage valorise perspectives et volumes, avec une charmante cascade qui ajoute à la poésie de cette réalisation toute d'humilité.

Eglise de l'Immaculée Conception de la Vierge Marie - Wisches

Agenda téléchargeable sur
www.valleedelabruche.fr
ou bit.ly/calendriermanifestations

valleedela
bruche.fr

Soirées Karaoké 6 déc.

Les premiers vendredis de chaque mois, venez vous amuser et vous divertir en chantant et suivant les paroles sur grand écran.

Le repère - Schirmeck
20h-23h
Adultes 4€ / Réduits (-16ans, bénéficiaire du RSA, PMR) 2€



Atelier de Noël au Musée Oberlin : Les petits papiers 7 déc.

Valorisez vos cadeaux avec de surprenants écrins.

Musée JF Oberlin - Waldersbach
14h-17h
15€



Atelier de Noël au Musée Oberlin : les petits papiers 7 déc.

Valorisez vos cadeaux avec de surprenants écrins.

Musée Oberlin - Waldersbach
14h-17h
15€

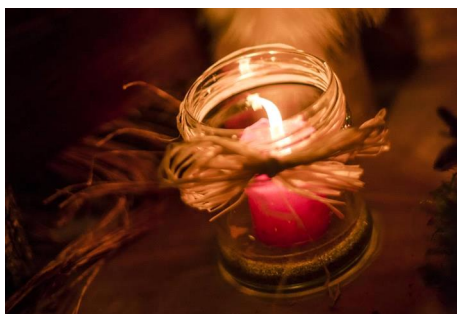

Montée aux flambeaux : Le séquoia de Noël 7 déc.

Montée aux flambeaux par la rue de la Fontaine qui sera illuminée et animée par des contes et des spectacles pour arriver en forêt de Lutzelhouse, place des musiciens, où se tiendra un marché traditionnel de Noël.

Le Saint Nicolas fera son entrée avec son traîneau. Crèche vivante, animations. Feu d'artifice étoilé.

Buvette et restauration sur place, chapiteau chauffé.

Forêt de Lutzelhouse, Place des musiciens - Lutzelhouse
17h-21h
Entrée libre

Marché de Noël 7 déc.

Les trois week-ends avant Noël !

Marché de Noël, organisé par le Restaurant de la Bruche dans la rue piétonne à l'arrière du restaurant.

Entrée libre

Agenda téléchargeable sur
www.valleedelabruche.fr
ou bit.ly/calendriermanifsVB

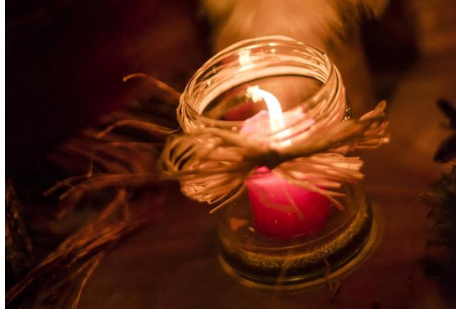

Marché de Noël 8 déc.

Les trois week-ends avant Noël !

Marché de Noël, organisé par le Restaurant de la Bruche dans la rue piétonne à l'arrière du restaurant.

Entrée libre



Concert de Noël : Jumble 8 déc.

Sous le sapin, «jumble» (de l'anglais «mélanger»), pare Noël et ses traditions des chansons du monde et des classiques revisités. 3 timbres de voix contrastés qui deviennent instrument à part entière, une guitare, une basse et quelques percussions habillent en toute simplicité le Noël de nos jours à celui du passé. Une conversation entre un père et sa fille, confronte le Noël de deux époques : souvenirs, magie de Noël, consommation et cadeau, transmission des traditions,...ils viennent tisser le lien entre les chansons. Parce que Noël n'est pas que signe de fête, le trio nous invite à ouvrir les yeux sur le monde et son actualité au travers de chansons plus introspectives, l'émotion comme un baume au cœur, la voix telle un message de paix... Un concert tout en nuances qui invite petits et grands à reprendre en chœur ces chansons chères à nos cœurs...

Eglise St Georges - Schirmeck
17h

Agenda téléchargeable sur
www.valleedelabruche.fr
ou bit.ly/calendriermanifestations



Marché de Noël 8 déc.

Vente de décorations, confitures, miel, objets... et petite restauration (marrons chauds, crêpes, gaufres, ...). Promenades gratuites avec les ânes du Grand Spiess. Vers 17h : Arrivée du Saint Nicolas & du Père Fouettard.

sur la place de la mairie - Barembach
de 16h à 19h
Entrée libre



LA BELLE ÉPOQUE 10 déc.

De : Nicolas Bedos
Avec : Daniel Auteuil, Guillaume Canet, Fanny Ardant, Pierre Arditi
Genre : Comédie
Victor, un sexagénaire désabusé, voit sa vie bouleversée le jour où Antoine, un brillant entrepreneur, lui propose une attraction d'un genre nouveau : une entreprise qui propose à ses clients de replonger dans l'époque de leur choix.

Cinéma Le Royal - Rothau
20h30

Adulte : 5 euros (supp 3D :1,50) Enfant : 4 euros (supp 3D :1,50)



Marché des produits de montagne de la vallée de la Bruche 13 déc.

Les agriculteurs et artisans de montagne vous font découvrir et apprécier les produits de terroir, issus de leur savoir-faire. Accueil chaleureux, convivialité, bonne humeur, échanges privilégiés avec les producteurs... Venez vous laisser séduire par des produits locaux de qualité.

Halles de l'Hôtel de ville - Saales
Après-midi
Entrée libre



Marché de Noël des produits de montagne 13 déc.

Mettez le terroir sur votre table de réveillon ! Flânez entre les étals du marché de Saales. Rencontrez les producteurs et garnissez votre panier de produits frais d'exception, issus du savoir faire local.

Hôtel de Ville - Saales
15h-18h30
Gratuit



LE MANS 66 13 déc.

De : James Mangold
Avec : Matt Damon, Christian Bale, Caitriona Balfe, Tracy Letts
Genre : Biopic, Drame
L'histoire des deux constructeurs automobiles s'affrontant au Mans en 1966.

Cinéma Le Royal - Rothau
20h30
Adulte : 5 euros (supp 3D :1,50) Enfant : 4 euros.

Informations non contractuelles. Les informations sont fournies à l'office de tourisme par les associations organisatrices et sont susceptibles de modifications.

Office de tourisme de la vallée de la bruche

tourisme@valleedelabruche.fr

www.valleedelabruche.fr

114 Grand'Rue – 67130 Schirmeck

t. +(33) 03 88 47 18 51 – f. +(33) 03 88 97 09 59

16 sept. > 14 juin lun. - ven. 10h > 12h + 14h > 17h (fermé le mardi matin)

jours fériés : 8 mai, Ascension 10h > 13h

15 juin > 15 sept. lun. - sam. 9h > 12h + 14h > 18h (jusqu'à 17h le samedi)

dim. + jours fériés 10h > 13h (en juillet/août)

Bureau d'information du Champ du Feu

150 La Serva – 67130 Belmont

t. +(33) 03 88 97 39 50

ouvert en saison

