



agenda des manifestations de la vøllée de la bruche

agenda des manifestations
du 14 au 28 janvier 2019

valleedela
bruche.fr

Alsøce



Exposition : 100 ans toute une histoire... de foot 26 déc. > 20 jan.

Pour l'Alsace et la Moselle, le 11 novembre 1918 marque non seulement la fin de la guerre mais aussi le retour à la France. À travers cette exposition, nous vous proposons de découvrir ce retour à la France à travers un thème inédit : le football. Découvrez à travers des films d'époque et les parcours des joueurs, le lien qu'a créé ce sport entre les soldats mais aussi entre l'Alsace et la France.

Mémorial de l'Alsace-Moselle - Schirmeck
9h30-18h
Accès libre



Atelier artistique 17 jan.

Devenez acteur de votre bande dessinée. De la création à la réalisation ! Libre choix des techniques d'art. Age requis : 14ans.

MJC de Barembach - Barembach
18h-21h
15€/mois + cotisation MJC

Agenda téléchargeable sur
www.valleedelabruche.fr
ou bit.ly/calendriermanifestations



L'empereur de Paris 18 jan.

De: Jean-francois Richet
Avec :Vincent Cassel, Freya Mavor, Denis Ménochet, August Diehl, Fabrice Luchini
Genres : Historique, policier
Sous le règne de Napoléon, François Vidocq est une légende des bas-fonds parisiens. Laissé pour mort après sa dernière évasion spectaculaire, il essaye de se faire oublier sous les traits d'un simple commerçant.

Cinéma Le Royal - Rothau
20h30
Adulte : 5 euros (supp 3D :1,50) Enfant : 4 euros (supp 3D :1,50)

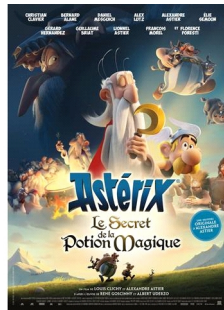

Astérix et le secret de la potion magique 20 jan.

De : Louis Clichy, Alexandre Astier
Avec: Bernard Alane, Christian Clavier, Guillaume Briat, Lévanah Solomon, Lana Ropion
Genre: Animation, Famille
À la suite d'une chute, Panoramix décide qu'il est temps d'assurer l'avenir du village. Accompagné d'Astérix et Obélix, il part à la recherche d'un jeune druide talentueux à qui transmettre le Secret de la Potion Magique...

Cinéma Le Royal - Rothau
20h30
Adulte : 5 euros (supp 3D :1,50) Enfant : 4 euros.



Soirée mieux être 22 jan.

Gabrielle Barmès intervenante en cohérence cardiaque

Médiathèque de La Broque - La Claquette
19h45
Entrée libre



L'Appel de Compostelle 22 jan.

CINE DEBAT
Entrée gratuite

17h00
Adulte : 5 euros (supp 3D :1,50) Enfant : 4 euros.
Pass'festival : 6 jours, 8 films et 2 débats : 20€



Loto 26 jan.

Nombreux lots de valeur à gagner. Buvette et petite restauration sur place

Salle des fêtes - Schirmeck
20h (ouverture de la salle, dès 18h30)
4€ le carton, 14€ les 4 cartons, 1 carton offert pour la réservation de 4 cartons



Nico et patou 27 jan.

De: Mariko Härkönen et Ismo Virtanen
Genre: jeune public à partir de 3 ans
Programme de 8 courts métrages d'animation dont les héros sont 2 insectes et à qui il arrive plein d'aventures; bien sûr.

Cinéma Le Royal - Rothau
10h00
Adulte : 5 euros (supp 3D :1,50) Enfant : 4 euros.

Informations non contractuelles. Les informations sont fournies à l'office de tourisme par les associations organisatrices et sont susceptibles de modifications.

Office de tourisme de la vallée de la bruche

tourisme@valleedelabruche.fr

www.valleedelabruche.fr

114 Grand'Rue – 67130 Schirmeck

t. +(33) 03 88 47 18 51 – f. +(33) 03 88 97 09 59

16 sept. > 14 juin lun. - ven. 10 h > 12 h + 14 h > 17 h (fermé le mardi matin)
jours fériés : 8 mai, Ascension 10 h > 13 h

15 juin > 15 sept. lun. - sam. 9 h > 12 h + 14 h > 18 h (jusqu'à 17h le samedi)
dim. + jours fériés 10 h > 13 h (en juillet/août)

Bureau d'information du Champ du Feu

150 La Serva – 67130 Belmont

t. +(33) 03 88 97 39 50

ouvert en saison

