



# agenda des manifestations de la vœllée de la bruche

agenda des manifestations  
du 16 au 30 novembre 2018

valleedela  
bruche.fr

Alsœce





## Au nom d'Hippocrate - Médecins déportés au camp de concentration de Natzweiler 16 oct. > 23 déc.

Entre 1933 et 1945, les nazis déportèrent de nombreux médecins pour des motifs politiques ou raciaux. Ce fut le cas à Natzweiler et dans ses camps annexes des deux côtés du Rhin. Alors que le sujet des expérimentations médicales nazies est bien documenté, celui des médecins déportés est sous-étudié. Pourtant, il pose des questions fondamentales: que peut faire un médecin dans un camp, confronté à des pathologies souvent violentes, mais lui-même affaibli et dépourvu de moyens? Que signifie exercer la médecine dans un camp où la mort règne? Soulager son prochain? Faire acte de résistance? Sauver sa peau grâce à son savoir?

Cette nouvelle exposition temporaire tente de répondre à ces questions à travers le parcours de sept médecins résistants déportés à Natzweiler et à travers le témoignage de déportés venus de toute l'Europe. Illustrée par les dessins originaux d'Edouard Steegmann, elle présente également en contrepoint huit tableaux de l'artiste plasticienne Angélique Bègue consacrés aux expérimentations médicales nazies.

Exposition en français, allemand, anglais.

Entrée libre.

Jusqu'au 15 juin 2019

Centre Européen du Résistant Déporté / Struthof - Natzwiller  
15/09 au 15/10 : 9h-18h30. 16/10 au 23/12 : 9h-17h  
Gratuit



## Exposition : Mourir à l'ombre du cèdre 2 nov. > 30 nov.

La mort brise les rêves et les espérances de J. F. Oberlin dès le début de son ministère. Elle effectue de lourdes ponctions au sein de sa famille et déchire sa paroisse. S'il se doit d'obéir aux lois de Dieu et de la nature, il lui semble néanmoins légitime de la combattre, la retarder et la taire quand elle dépasse l'entendement. Ses hantises et ses espoirs teintés d'inquiétudes sont sublimés dans ses représentations de l'au-delà.

Musée Oberlin - Waldersbach

Tous les jours sauf le mardi. Du 01.04 au 30.09 10h-19h. A partir du 02.11 14h-18h

-



## Atelier créatif : Poêle à tricoter 6 nov. > 27 nov.

Mais qu'est ce que c'est ? C'est un atelier dédié à notre douce et belle amie, la laine! Vous pourrez rencontrer Anne, fileuse de laine, et apprendre différentes techniques...

L'Arrêt Création - La Broque

15h-7h

Entrée libre

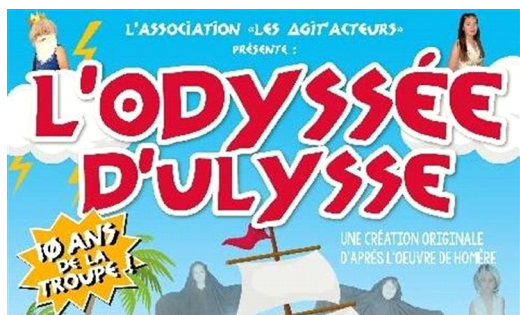

**Théâtre : L'odyssée d'Ulysse**  
**9 nov. > 23 nov.**

D'après le mythe d'Homère, revisité et dépoussiéré ! L'Odysée d'Ulysse est une pièce comique au rythme endiablé qui raconte l'histoire d'Ulysse et de ses compagnons sur le chemin du retour à Ithaque, jusqu'au combat pour reconquérir le trône et sauver Pénélope.

Salle des fêtes "Robert Hossein" - Hersbach  
 Vend, sam : 20h. Dim : 17h  
 Entrée libre, chapeau

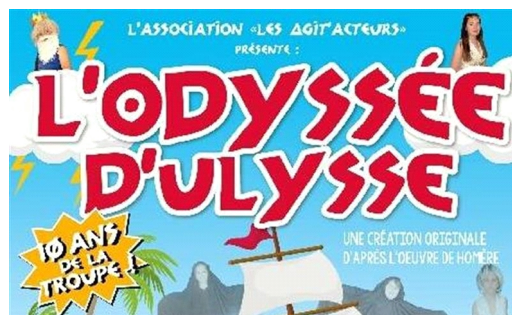

**Théâtre : L'odyssée d'Ulysse**  
**11 nov. > 25 nov.**

D'après le mythe d'Homère, revisité et dépoussiéré ! L'Odysée d'Ulysse est une pièce comique au rythme endiablé qui raconte l'histoire d'Ulysse et de ses compagnons sur le chemin du retour à Ithaque, jusqu'au combat pour reconquérir le trône et sauver Pénélope.

Salle des fêtes "Robert Hossein" - Hersbach  
 Vend, sam : 20h. Dim : 17h  
 Entrée libre, chapeau

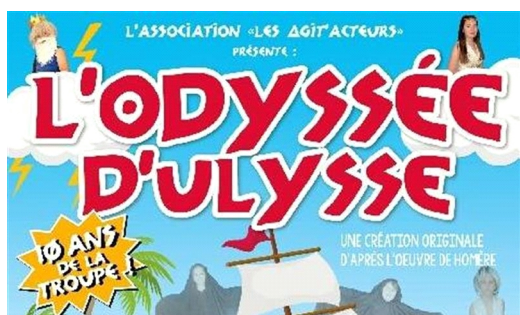

**Théâtre : L'odyssée d'Ulysse**  
**10 nov. > 24 nov.**

D'après le mythe d'Homère, revisité et dépoussiéré ! L'Odysée d'Ulysse est une pièce comique au rythme endiablé qui raconte l'histoire d'Ulysse et de ses compagnons sur le chemin du retour à Ithaque, jusqu'au combat pour reconquérir le trône et sauver Pénélope.

Salle des fêtes "Robert Hossein" - Hersbach  
 Vend, sam : 20h. Dim : 17h  
 Entrée libre, chapeau



**Exposition : 100 ans toute une histoire... de foot**  
**14 nov. > 23 déc.**

Pour l'Alsace et la Moselle, le 11 novembre 1918 marque non seulement la fin de la guerre mais aussi le retour à la France. À travers cette exposition, nous vous proposons de découvrir ce retour à la France à travers un thème inédit : le football. Découvrez à travers des films d'époque et les parcours des joueurs, le lien qu'a créé ce sport entre les soldats mais aussi entre l'Alsace et la France.

Mémorial de l'Alsace-Moselle - Schirmeck  
 9h30-18h  
 Accès libre



## Concert : Toxic Pistoleros (Rock'n roll) 16 nov.

Derrière ce sobriquet se cachent deux générations de rockers toujours prêts à pétarader en tous sens. Deux guitaristes chanteurs, Freddy Fuhro qui a écumé le «grand Est» ces dernières années avec Alice, Two Shy ou the Doctors et Eric Gracient, transfuge du showbiz parisien au passé trouble... Une rythmique débridée composée de Guillaume Marchand, bassiste chanteur et producteur de talent à l'humour décapant, ainsi que d'Arnaud Lamaze, digne émule de Keith Moon dont le jeu de batterie défraie régulièrement la chronique. Pour vous faire une idée de leur son, imaginez un mélange entre Blue Oyster Cult et le Lou Reed période Rock'n'Roll animal ! Ils opèrent habituellement en centre Alsace et en Allemagne, en région parisienne également.

Salle de spectacle du Repère (1er étage) - Schirmeck  
20h30

Pass'Concert (6 entrées et 2 karaokés ou 1 entrée supplémentaire) : Adultes 50€ Réduits (-16ans, bénéficiaire du RSA, PMR) : 35€ Caisse du soir : Adultes 10€ / Réduits (-16ans, bénéficiaire du RSA, PMR) 8€



## Soirée blind-test 17 nov.

Venez tester votre culture musicale et affrontez vos amis par équipe de 6 personnes ! Possibilité de restauration.

Arrêt Création (ancienne école primaire) - Wackenbach  
20h30

Entrée libre. Rens. : [larretcreationartbre@gmail.com](mailto:larretcreationartbre@gmail.com)

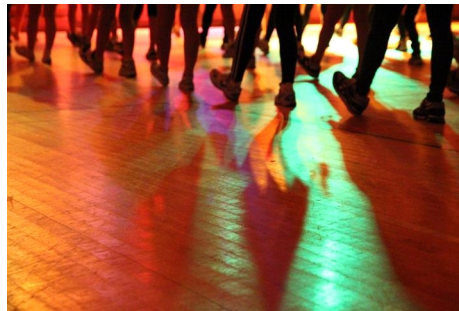

## Soirée dansante de la Sainte Cécile 17 nov.

Soirée animée par "La Bande à René". Menu : jambon à l'os et gratin de pommes de terre, fromage, biscuit pâtissier au Grand Marnier.

Salle polyvalente - Rothau

20h

18€ par personne





## Concert de la Fanfare de la Bruche 18 nov.

Salle des fêtes - Schirmeck  
16h  
Entrée libre, plateau



## Bourse aux jouets 18 nov.

Organisée par l'école de musique. Vêtements enfants et puériculture.

Hall des sports - Urmatt  
9h - 13h  
Entrée libre

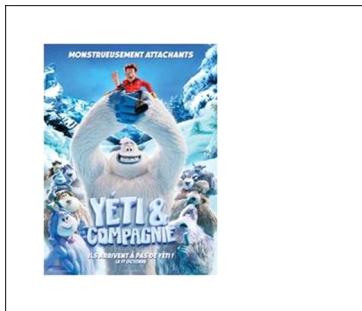

## Yéti & Compagnie 18 nov.

De: Karey Kirkpatrick  
Avec: Channing Tatum, James Corden, Zendaya  
Genre: Animation, aventure  
Vivant dans un petit village reculé, un jeune et intrépide yéti découvre une créature étrange qui, pensait-il jusque-là, n'existait que dans les contes : un humain ! Si c'est pour lui l'occasion de connaître la célébrité - et de conquérir la fille de ses rêves -

17h00  
Adulte : 5 euros (supp 3D :1,50) Enfant : 4 euros.  
Pass'festival : 6 jours, 8 films et 2 débats : 20€



## Marché de Noël 24 nov.

Marché et ambiance de Noël : artisanat, cadeaux, décorations, gourmandises... petite restauration sur place  
Samedi : Spectacle de Noël pour les enfants

Salle des fêtes - Wisches  
Sam 14h-19h Dim 10h-18h  
Entrée libre



## Montée aux flambeaux au temple du Donon 24 nov.

Ambiance de Noël : montée aux flambeaux au temple du Donon avec une collation (vin chaud, mauricettes) suivie d'un repas de fête au Restaurant Velleda.

Chaussures de marche tenant la cheville sont recommandées. Marche assez facile.

Col du Donon - Grandfontaine  
18h  
35€



## Marche gourmande : Les délices de Noël 24 nov.

Le départ, toutes les 30 minutes, est assuré entre 16h30 et 19h30. Le parking est accessible sur la place du Marché, à côté de la salle des fêtes, point de départ et de retour. Le parcours est de 11 km en forêt. Il comporte 7 points de dégustation et quelques points d'animations. Menu à définir

Le parcours n'est pas adapté aux poussettes et aux enfants de moins de 4 ans. Il est nécessaire de prévoir de bonnes chaussures de marche, des habits chauds et une lampe de poche (frontale de préférence).

Renseignements et réservations par téléphone au 03.88.49.63.85 ou par mail : [sylvie.bienvenot@ville-schirmeck.fr](mailto:sylvie.bienvenot@ville-schirmeck.fr)

La durée maximale de marche est de 5 h en fonction des conditions météorologiques et des conditions physiques de chacun.

Salle des fêtes - Schirmeck

A partir de 16h30

adultes 30€ / - de 12 ans 15€. Tarifs de groupes au-delà de 25 personnes : adultes 25€ / - de 12 ans 12€





## Le Flic de Belleville 24 nov.

De: Rachid Bouchareb  
Avec : Omar Sy, Luis Guzman, Biyouna, Diem Nguyen  
Genres: comédie, action  
Baaba est flic à Belleville, quartier qu'il n'a jamais quitté, au grand désespoir de sa copine qui le tanne pour enfin vivre avec lui, ailleurs, et loin de sa mère. Un soir, Roland, son ami d'enfance, est assassiné sous ses yeux.

Cinéma Le Royal - Rothau  
20h30  
Adulte : 5 euros (supp 3D :1,50) Enfant : 4 euros (supp 3D :1,50)



## Café d'histoire : Rodina ou l'épopée de 37 gamines soviétiques de la Résistance lorraine 24 nov.

Marcel Spisser, président de l'association des amis du mémorial d'Alsace-Moselle vous invite à participer au café d'histoire dont le thème sera : "Rodina ou l'épopée de 37 gamines soviétiques de la Résistance lorraine".  
Intervenant : René Barchi, historien et réalisateur d'un film sur cette épopée.

Mémorial de l'Alsace-Moselle - Schirmeck  
14h  
Entrée libre



## Noël chez les Elfes 24 nov.

Vente de sapins, visite du Père Noël, exposants avec des produits artisanaux, douceurs de Noël et vin chaud

Maison des Loisirs - Saulxures  
Sam. 16h-21h, dim. 11h-18h  
Gratuit



## Marché des créateurs de Noël 24 nov.

Marché de Noël des créateurs à L'Arrêt Création. Découvrez cet endroit fabuleux où pour l'occasion se mêleront créations artisanales, expo collective, animations pour enfants, petite restauration.

L'Arrêt Création - rue principale - Wackenbach  
sam : 16h-23h ; dim : 11h-18h  
Entrée libre



## **Festival Imaginaire : rencontre de l'ordinaire et du merveilleux** **24 nov. > 13 jan.**

Bienvenue à Schirmeck, un monde secret peuplé de créatures fantastiques cachées dans le nôtre qui apparaissent dans les rues et sur les places de la Ville à l'occasion du Festival Imaginaire.

Places et rues de Schirmeck - Schirmeck  
A la tombée de la nuit  
Entrée libre



## **Marché de Noël** **25 nov.**

Marché et ambiance de Noël : artisanat, cadeaux, décorations, gourmandises... petite restauration sur place  
Samedi : Spectacle de Noël pour les enfants

Salle des fêtes - Wisches  
Sam 14h-19h Dim 10h-18h  
Entrée libre



## **Le Rat scélérat** **25 nov.**

De: Jeroen Jaspaert  
Tous publics  
Genre: Animation  
Programme de 3 courts métrages d'animation  
Musique-musique Une pêche fabuleuse Le Rat scélérat

Cinéma Le Royal - Rothau  
10h00  
Adulte : 5 euros (supp 3D :1,50) Enfant : 4 euros.



## **Noël chez les Elfes** **25 nov.**

Vente de sapins, visite du Père Noël, exposants avec des produits artisanaux, douceurs de Noël et vin chaud

Maison des Loisirs - Saulxures  
Sam. 16h-21h, dim. 11h-18h  
Gratuit





## Marché des créateurs de Noël 25 nov.

Marché de Noël des créateurs à L'Arrêt Création. Découvrez cet endroit fabuleux où pour l'occasion se mêleront créations artisanales, expo collective, animations pour enfants, petite restauration.

L'Arrêt Création - rue principale - Wackenbach  
sam : 16h-23h ; dim : 11h-18h  
Entrée libre



## Concert : Les couloirs du temps (Jazz contemporain) 30 nov.

Michael Alizon, saxophoniste, et Jean-René Mourot, pianiste, forment un duo intime et puissant. Tous deux compositeurs, ils dialoguent entre le jazz, la musique improvisée, le hard-bop ou encore les comptines pour enfant. Le concert s'apparente à un récital chambriste et intimiste, entièrement acoustique. La complicité entre les deux musiciens et la légèreté du duo permet un jeu extrêmement dynamique et une grande spontanéité : un immense espace de liberté dans un cadre défini par les protagonistes...  
Avec, Michael Alizon : saxophones et Jean-René Mourot : piano  
[www.lescouloirsdutemps.fr](http://www.lescouloirsdutemps.fr)  
<https://www.facebook.com/lescouloirsdutemps>

Salle de spectacle du Repère (1er étage) - Schirmeck  
20h30  
Entrée adultes 10€, entrée enfants (-16ans) 8€

Informations non contractuelles. Les informations sont fournies à l'office de tourisme par les associations organisatrices et sont susceptibles de modifications.

# Office de tourisme de la vallée de la bruche

tourisme@valleedelabruche.fr

www.valleedelabruche.fr

114 Grand'Rue – 67130 Schirmeck

t. +(33) 03 88 47 18 51 – f. +(33) 03 88 97 09 59

16 sept. > 14 juin      lun. - ven. 10h > 12h + 14h > 17h (fermé le mardi matin)  
jours fériés : 8 mai, Ascension 10h > 13h

15 juin > 15 sept.      lun. - sam. 9h > 12h + 14h > 18h (jusqu'à 17h le samedi)  
dim. + jours fériés 10h > 13h (en juillet/août)

Bureau d'information du Champ du Feu

150 La Serva – 67130 Belmont

t. +(33) 03 88 97 39 50

ouvert en saison

